



Nombre del Alumno: Hiber Alejandro Aguilar Hernández

Nombre del tema: mapa conceptual

Nombre de la Materia: morfología

Nombre del profesor: Felipe Antonio morales Hernández

Nombre de la Licenciatura: enfermería

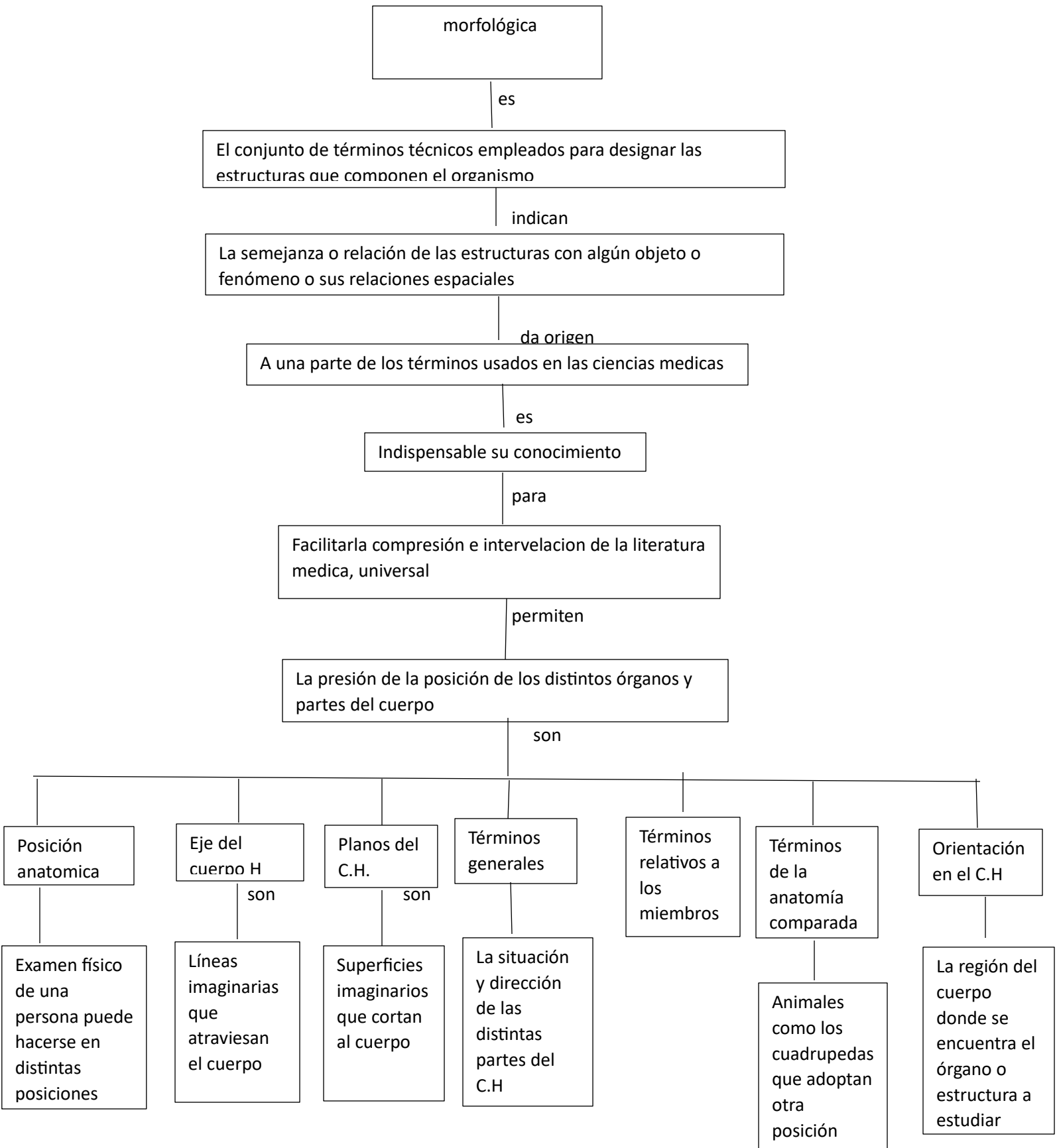

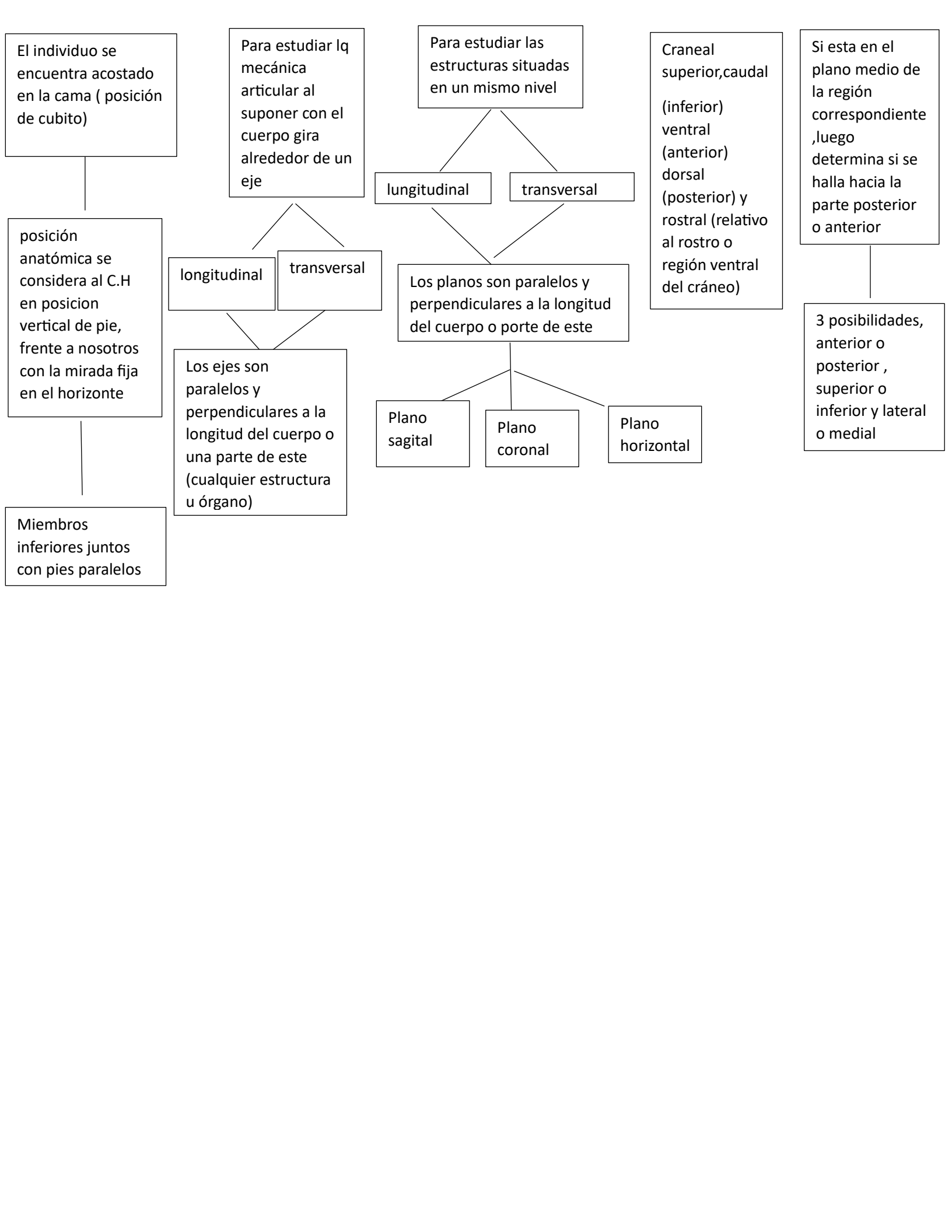

El individuo se encuentra acostado en la cama (posición de cubito)

posición anatómica se considera al C.H en posición vertical de pie, frente a nosotros con la mirada fija en el horizonte

Miembros inferiores juntos con pies paralelos

Para estudiar la mecánica articular al suponer con el cuerpo gira alrededor de un eje

longitudinal

transversal

Los ejes son paralelos y perpendiculares a la longitud del cuerpo o una parte de este (cualquier estructura u órgano)

Para estudiar las estructuras situadas en un mismo nivel

longitudinal

transversal

Los planos son paralelos y perpendiculares a la longitud del cuerpo o parte de este

Plano sagital

Plano coronal

Plano horizontal

Craneal superior,caudal (inferior) ventral (anterior) dorsal (posterior) y rostral (relativo al rostro o región ventral del cráneo)

Si esta en el plano medio de la región correspondiente ,luego determina si se halla hacia la parte posterior o anterior

3 posibilidades, anterior o posterior , superior o inferior y lateral o medial