



Mi Universidad

Super Nota.

Nombre del Alumno: Brandon Omar Zamorano Pérez.

Nombre del tema: Juicio ejecutivo Mercantil y pruebas documentales.

Parcial: Tercero

Nombre de la Materia: Títulos y Operaciones de Crédito.

Nombre del profesor: Roxana Claret Moreno Pérez.

Licenciatura: Derecho.

Tercer Cuatrimestre.

Fase procesal y pruebas para acreditarse

Fase ejecutiva Mercantil



1. Demanda y auto de exequendo para girar la notificación de embargo.
2. Diligencia de requerimiento de pago, embargo y emplazamiento.
3. Formalización y perfeccionamiento del embargo
4. Deposito de bienes embargados
5. Contestación a la demanda.
6. Periodo probatorio.
7. incidentes
8. Alegatos
9. Sentencia condenatoria.
10. Sentencia Absolutoria.

Pruebas para acreditarse.

Documental Privada

Son aquellos emitidos por las autoridades, servidores o funcionario públicos en ejercicio de sus funciones.

Existen documentos que por naturaleza son privados, pero pueden llegar a ser naturales.



Documentos privados

Son aquellos documentos que se da entre particulares y que hacen constar un hecho que no reúne en su exteriorización letras o signos que lo hagan ser un documento público.



Presentación de prueba documental.

El documento para poder presentarse en el juicio ejecutivo mercantil, es muy necesario para poder actuar con legitimación en el proceso, ya sea como representante o mandatario.



Plazo extraordinario de prueba

Si la prueba se debe de practicar fuera del lugar de donde se realiza el juicio, se debe de solicitar un periodo extraordinario de prueba, normalmente se otorga un plazo de 60 a 90 días naturales.



Objeción de documentos

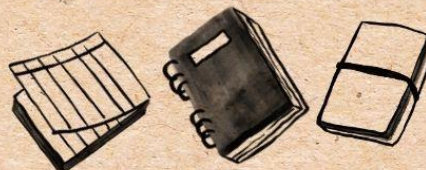

La objeción de un documento en la etapa ejecutiva mercantil, implica el expresar los documentos que se hacen valer en contra del documentos buscando afectar el alcance y valor probatorio del mismo documento.