



**LIC: JEZABEL IVONNE SILVESTRE MONTEJO**

ALUMNA: AURI PEREZ MORALES

MATERIA: INVESTIGACION BASICA

GRUPO: A CUATRIMESTRE: 3 CUATRIMESTRE

LICENCIATURA: TRABAJO SOCIAL Y GESTIÓN COMUNITARIA

# EL METODO CIENTIFICO

## PASOS DEL METODO CIENTIFICO

Observación



Inducción y preguntas

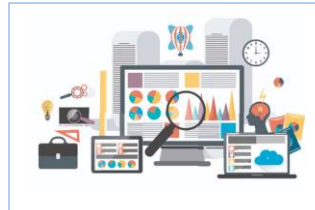

Hipótesis



Experimentación



Demostración



Tesis

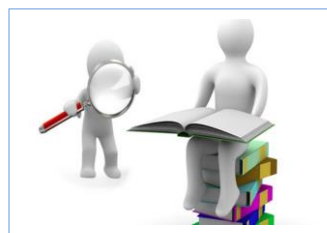

Conocimiento empírico o vulgar



Conocimiento filosófico



Conocimiento científico



Investigación teórica



Investigación aplicada



Investigación exploratoria



Investigación descriptiva



Investigación experimental

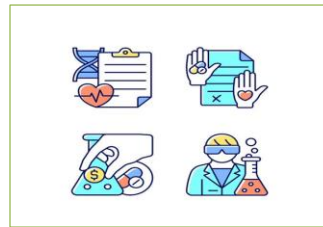

Investigación cualitativa

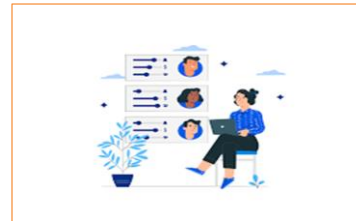

Investigación cuantitativa



Investigación experimental



Investigación deductiva



Investigación inductiva



Investigación hipotética-deductiva



Investigación longitudinal

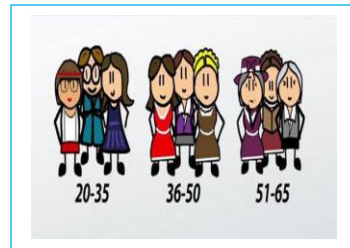

Investigación transversal

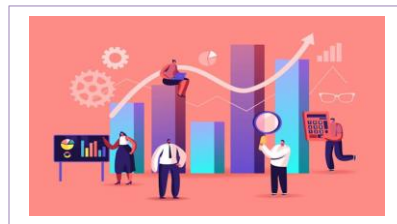

Investigación histórica



Estudios de caso



La conceptualización



Revisión bibliográfica



Diseño del estudio:  
estructura general de cómo  
se realizara el estudio.



Estudio piloto



Ejecución del estudio



Planificación de la investigación



Elementos de un proyecto de investigación

objetivos



Justificación



Antecedentes

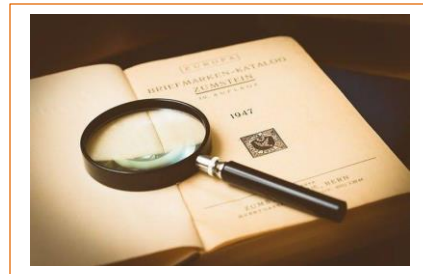

Referentes teóricos conceptuales y/o contextuales

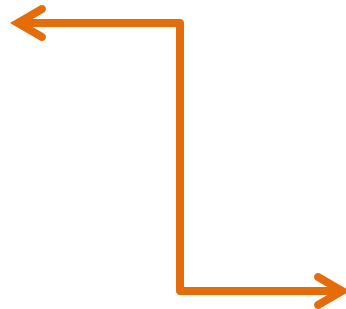

*Método*



*Técnicas*



*Agenda de trabajo*

