

DESARROLLO Humano

¿Qué es el desarrollo humano?

Conjunto de cambios que experimentan desde el momento de la concepción, hasta la muerte.

1.



2.



Principios del desarrollo humano

- Desarrollo es perpetuo.
- Desarrollo es multidimensional.
- Desarrollo es multidireccional.
- Desarrollo es plástico.
- Desarrollo es contextual.

Influencias del desarrollo humano

- La herencia es el conjunto de características y rasgos innatos heredados de los progenitores.
- El ambiente corresponde al contexto en el que se encuentre el individuo.

3.



Etapas del desarrollo humano

- Periodo prenatal.
- Primera infancia.
- Niñez temprana.
- Niñez intermedia y tardía.
- Adolescencia.
- Juventud.
- Madurez.
- Vejez.

4.

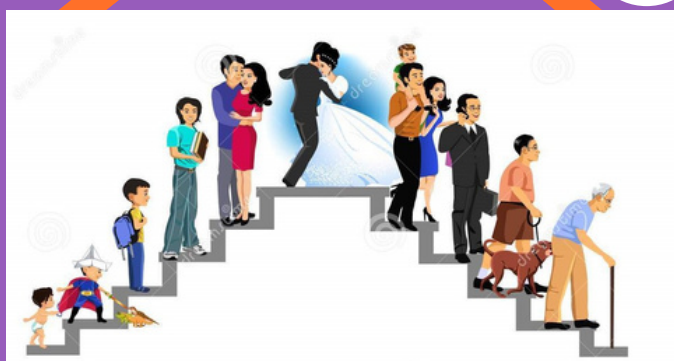

Importancia del desarrollo humano

Permite reconocer las emociones y sentimientos a través de la inteligencia emocional, aprendiendo a controlar impulsos, a saber diferenciar entre lo bueno y lo malo, aprender a tolerar la frustración.

5.

