



UNIVERSIDAD DEL SURESTE

DESARROLLO HUMANO



**DOCENTE: ALEJANDRA TORRES
LOPEZ**

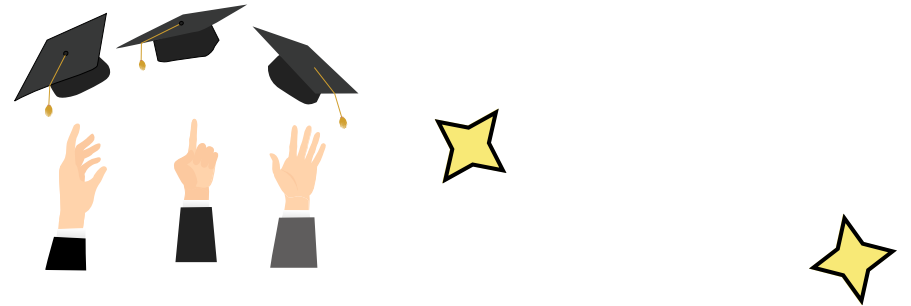

LICENCIATURA: LICENCIADA EN PSICOLOGIA GENERAL



6° "A"

ALUMNA: ERIKA DE JESUS MORALES AGUILAR

UNIDAD: IV



23 DE JULIO DEL 2023





DESARROLLO SISTEMATICO

Debe ser coherente y organizado.



ESTUDIO DEL CICLO VITAL

Proceso de toda la vida que puede ser estudiado científicamente.



DESARROLLO ADAPTATIVO

Enfrenta las condiciones internas y externas de la vida.



QUE ES EL DESARROLLO HUMANO?

Es el estudio científico del cambio y la estabilidad durante el ciclo de vida.



DESARROLLO FISICO

crecimiento del cuerpo y cerebro, capacidades sensoriales y salud.



DESARROLLO PSICOSOCIAL

Emociones, personalidad y relaciones sociales.



AMBIENTE

Totalidad de las influencias que no son hereditarios sino frutos de la apariencia.



DESARROLLO COGNOSCITIVO

Aprendizaje, memoria, atención, lenguaje, pensamiento y creatividad.



HERENCIA

Rasgos o características innatos heredados de los progenitores.

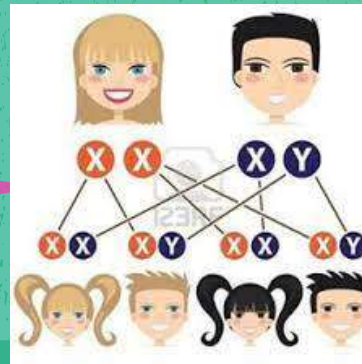

MADURACIÓN

Desenvolvimiento de una secuencia natural de cambios físicos y conductuales.



FAMILIA NUCLEAR

unidad económica, doméstica de la parentesco que consta de uno o dos padres y sus hijos biológicos o adaptados.



INFLUENCIAS NORMATIVAS DE EDAD

personas de un grupo de edad determinado en el momento de los eventos biológicos.

FAMILIA EXTERNA

multigeneraciones de padres, y otros familiares, que a veces viven juntos en un hogar como familia extendida.



INFLUENCIAS NORMATIVAS DE LA HISTORIA

son eventos significativos del entorno que forman la conducta y las actitudes.



DESARROLLO MULTIDIRECCIONAL

Refuerzan sus capacidades físicas, pero pierden la facilidad para aprender un idioma.



PERSPECTIVA DEL APRENDIZAJE

visión del desarrollo humano que sostiene los cambios de la conducta o la adaptación al ambiente.



DESARROLLO MULTIDIMENCIONAL

Ocurre en muchas dimensiones que interactúan: biológicas, psicológicas y sociales.



PERSPECTIVA PSICOANALITICA

Punto de vista en el que las fuerzas inconscientes delinear el desarrollo humano.



PERSONALIDAD SALUDABLE

se crea a partir de 5 pilares: extraversión, apertura a la experiencia, amabilidad, consciencia y neurotismo.



FUENTE BIBLIOGRÁFICA

file:///C:/Users/acer/Downloads/desarrollo%20humano%20anto%20digi.pdf

