

Mi Universidad

Nombre de la Alumna: Erika De Jesús Morales Aguilar

Materia: PSICOPATOLOGIA



Unidad: I



Nombre del profesor: LUIS ANGEL FLORES HERRERA

Nombre de la Licenciatura: Psicología General

Cuatrimestre: 6°



15 de mayo del 2023



PSICOPATOLOGIA

Es la ciencia que estudia la etiología y las características de los trastornos psicológicos.



PSICOLOGÍA

La psicología le da las bases sobre las que se asienta la conducta tanto normal como patológica.

PSIQUIATRÍA

Es la rama de la medicina (arte de curar basado en disciplinas científicas) que estudia las llamadas "enfermedades mentales."

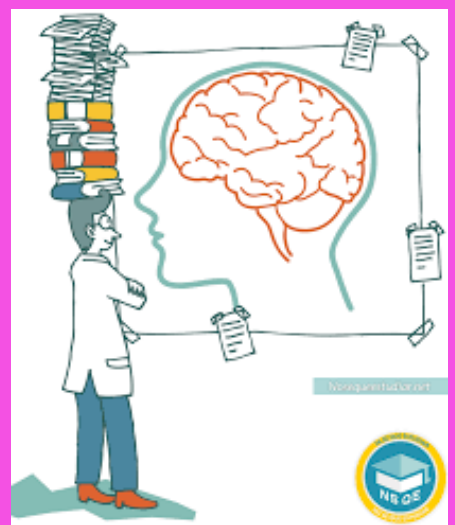

PSICOLOGÍA CLÍNICA

Se basa también en la psicopatología para fundamentar su accionar terapéutico.

PSICOPATOLOGIA Y PSIQUIATRIA

Estudia la descripción, evolución y etiología de los trastornos mentales.



**PSICOLOGÍA
CLÍNICA Y
PSICOPATOLOGÍA**

PSICOPATOLOGIA Y PSICOLOGIA CLINICA

Diagnostica, trata y previene los trastornos mentales y del comportamiento.



PSICOPATOLOGIA Y PSICOLOGIA DE SALUD

Estudia los trastornos mentales, elementos físicos y de salud.



PSICOPATOLOGIA Y PSICOLOGIA DE LA PERSONALIDAD

Objeto de estudio procesos básicos del comportamiento del ser humano.



LOS TRASTORNOS DE LA COMUNICACIÓN

comprenden las deficiencias del lenguaje, el habla y la comunicación que no pueden atribuirse a un déficit auditivo o sensorial.



TRASTORNO DEL ESPECTRO AUTISTA

Se caracteriza por un déficit persistente en la comunicación social y la interacción social en múltiples contextos.



EL TDAH

Es un trastorno del neurodesarrollo definido por niveles problemáticos de inatención, desorganización y/o hiperactividad-impulsividad.



DISLEXIA

Es un trastorno específico de la lectura que consiste en dificultades en la separación de palabras simples.



FUENTES BIBLIOGRAFICAS

<https://www.entornoestudiantil.com/la-psicopatologia-2/>

Antologia "psicopatologia"

<https://4doctors.science/blog/trastornos-neurodesarrollo/#>