



**Mi Universidad**

**Super Nota**

*Nombre del Alumno: Magali Morales Gordillo*

*Nombre del tema: Diagrama de flujo*

*Parcial 3*

*Nombre de la Materia Estructuras Organizacionales*

*Nombre del profesor: Aldo Najera*

*Nombre de la Licenciatura Psicología*

*Cuatrimestre: 3ro*

# Diagrama de flujo

## ¿qué es?

Un Diagrama de Flujo representa la esquematización gráfica de un algoritmo, el cual muestra gráficamente los pasos o procesos a seguir para alcanzar la solución de un problema.

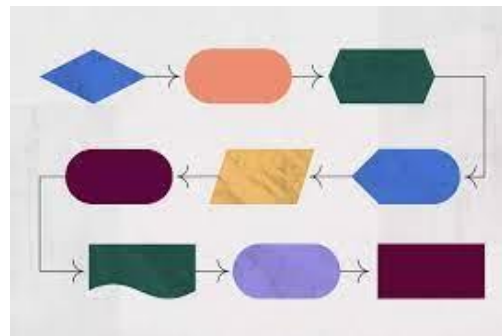

## Tipos

Horizontal. Va de derecha a izquierda, según el orden de la lectura.

Vertical. Va de arriba hacia abajo, como una lista ordenada.

Panorámico. Permiten ver el proceso entero en una sola hoja, usando el modelo vertical y el horizontal.

Arquitectónico. Representa un itinerario de trabajo o un área de trabajo.

Los diagramas de flujo son un mecanismo de control y descripción de procesos, que permiten una mayor organización, evaluación o replanteamiento de secuencias de actividades y procesos

