

# EL PROCESO PARA EL DISEÑO ORGANIZACIONAL

## Cuales son

### los factores de localización de las empresas

Hoy en día, según el informe de Forrester, la analítica basada en lo que es la location intelligence, se ha convertido en una de las tecnologías con mayor proyección a futuro.

- Toma en cuenta datos sociodemográficos.
- Crecimiento urbano a medio y largo plazo.
- Ubicación de la competencia.
- Área de influencia sobre clientes potenciales.
- Estructura de costes.



## Como se clasifican

### las empresas por su actividad

- En el sector primario residen todas aquellas empresas que se dedican a extraer y a aprovechar primeras materias.
- El sector secundario están todas aquellas empresas que su principal actividad es la manipulación de los recursos naturales.

Sector primario, secundario y terciario.



## Su propiedad

### su sector económico

Es el conjunto de actividades productivas o comerciales que reúnen una serie de características similares. Es decir, son negocios que cuentan con una naturaleza común. La idea es que las actividades que formen parte de un sector se distingan de otras agrupaciones.

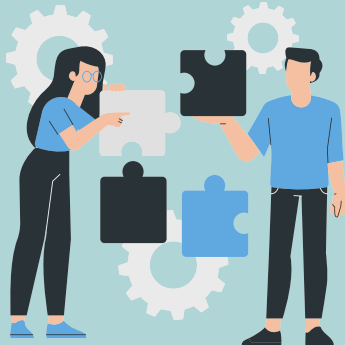

## Su régimen jurídico

### y por su duración

Los regímenes jurídicos más comunes en el mundo de la empresa son los siguientes: la comunidad de bienes, la sociedad limitada, la sociedad anónima y la sociedad colectiva. Esto significa que una empresa tiene una personalidad jurídica propia con unos fines, así como unos derechos y unas obligaciones.

Cuando se inicia una actividad empresarial hay que valorar todo tipo de circunstancias económicas pero no se debe ignorar la relevancia de elegir el régimen jurídico más idóneo.



# UDS

**Nombre del alumno:** Kristell Eloísa Velasco Castillo

**Nombre del profesor:** Aldo Irecta

**Nombre del trabajo:** Super Nota

**Materia:** ESTRUCTURAS ORGANIZACIONALES

**Grado:** 3°

**Grupo:** "B"

