



**Mi Universidad**

*Licenciatura en psicología*

*Alumna: Maritza Yocelin  
Roblero Bravo*



# que es un diagrama de flujo.

Los diagramas de flujo ayudan a describir los pasos de un proceso en orden secuencial utilizando sólo formas, líneas y flechas.

Un diagrama de flujo es un tipo de diagrama que explica visualmente un proceso o flujo de trabajo, por lo que también se llama flujograma. Utilizando símbolos y definiciones estandarizadas, los diagramas de flujo describen visualmente los diferentes pasos y decisiones de un proceso.



# que es un diagrama de flujo.

Un diagrama de flujo es un diagrama que describe un proceso, sistema o algoritmo informático. Se usan ampliamente en numerosos campos para documentar, estudiar, planificar, mejorar y comunicar procesos que suelen ser complejos en diagramas claros y fáciles de comprender.

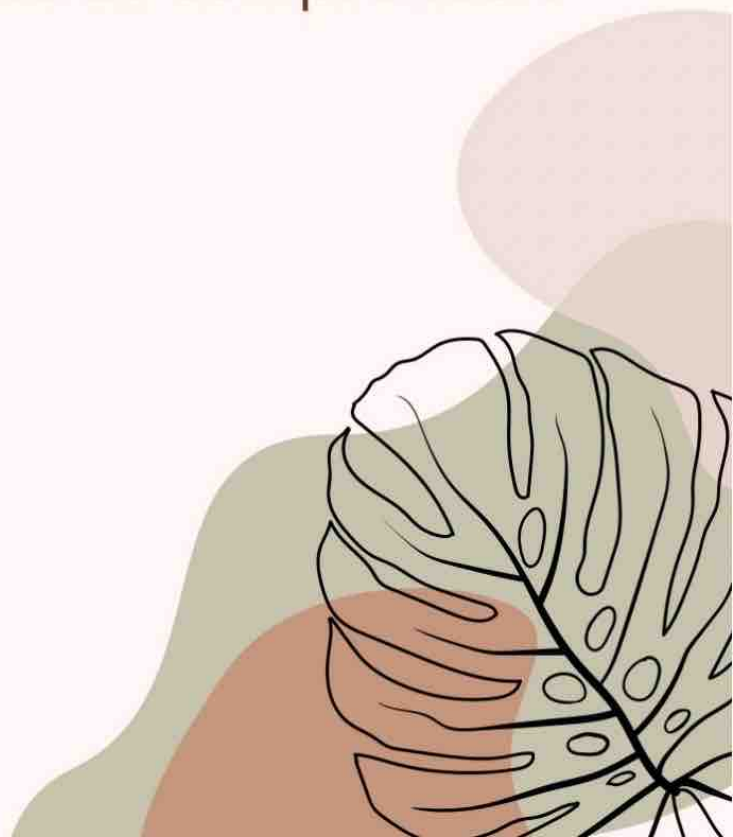
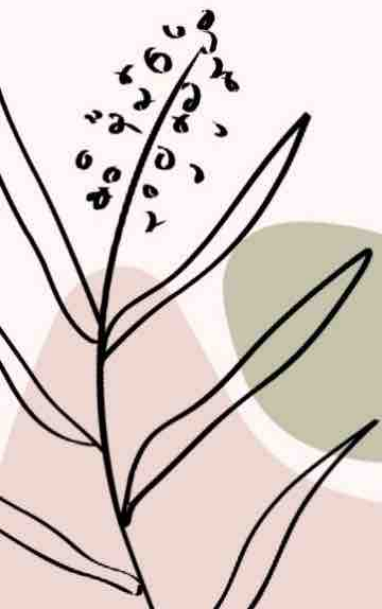



# que es un diagrama de flujo.

Los diagramas de flujo emplean rectángulos, óvalos, diamantes y otras numerosas figuras para definir el tipo de paso, junto con flechas conectoras que establecen el flujo y la secuencia.

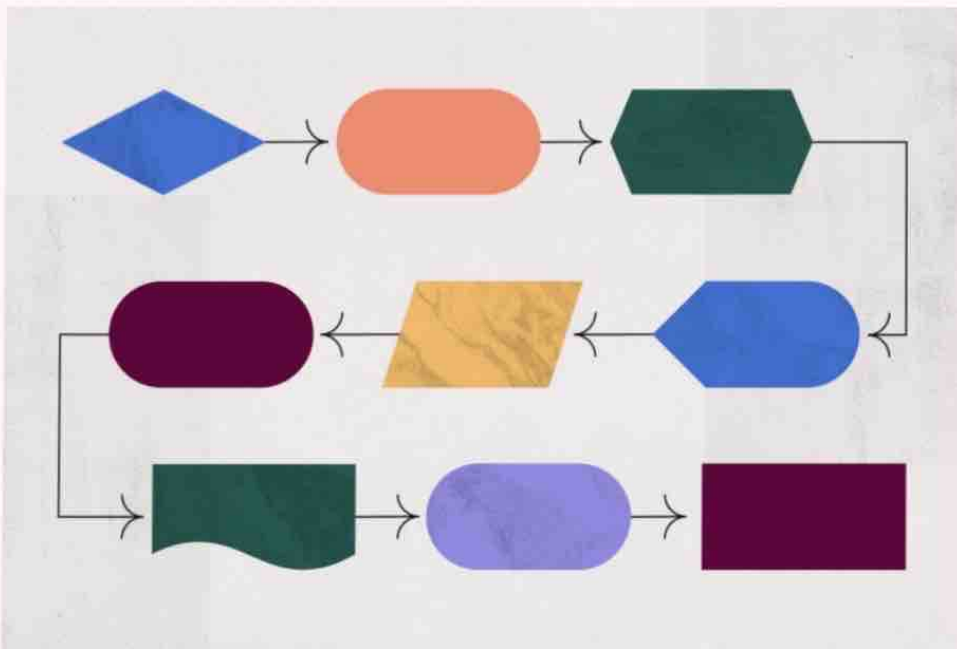



# bibliografía:

<https://www.lucidchart.com/pages/es/que-es-un-diagrama-de-flujo>

