TEORIAS DE LA PERSONALIDAD I

Docente: Luis Angel Flores Herrera.

Alumno: Kevin Alberto Aguilar Gálvez

Tercer cuatrimestre.

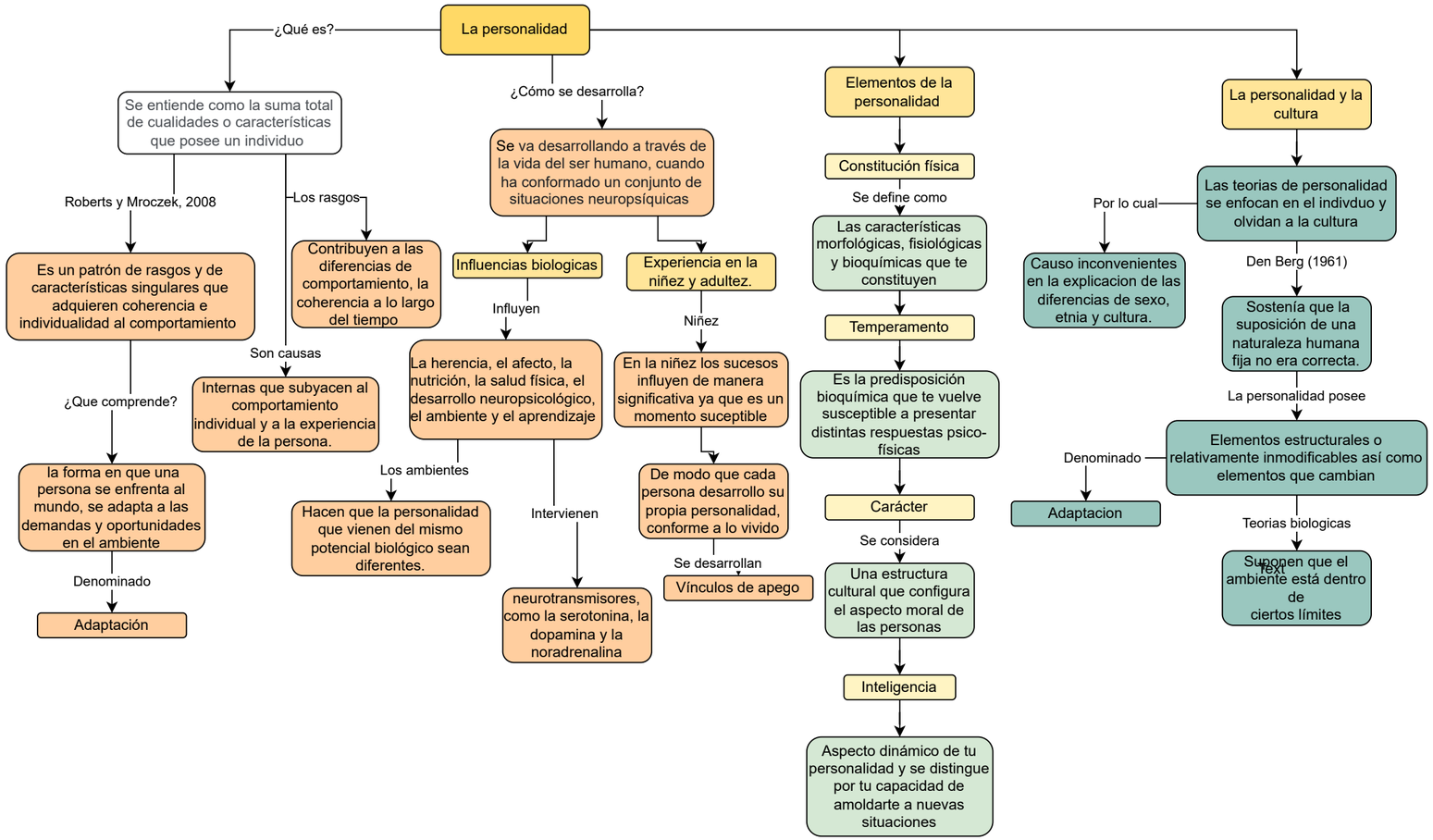

https://plataformaeducativauds.com.mx/assets/docs/libro/LPS/9cc38592a332b668867d31273ab6a4a5-LC-LPS303-TEORIAS%20DE%20LA%20PERSONALIDAD.pdf