



Nombre del alumno: Kristell Eloísa Velasco Castillo

Nombre del docente: Luis Angel Galindo

Materia: Psicología General

Cuatrimestre: 3° B



Unidad I

INTRODUCCIÓN DE LA PSICOLOGÍA COMO CIENCIA.

El término de Psicología proviene de las palabras griegas PSYCHE que significa alma y LOGOS que significa estudio, lo que revela que en sus orígenes se refería al estudio del alma posteriormente al de la mente.

¿QUÉ ES LA PSICOLOGÍA?

La psicología vendría a ser así "el estudio o tratado del alma". es la ciencia que estudia los procesos psicológicos de la personalidad a partir de su manifestación externa, es decir, la conducta.



DOS LÍNEAS CLARAS DE INVESTIGACIÓN EN LA PSICOLOGÍA

- Los procesos psicológicos, cognitivos, afectivos y volitivos, tales como el pensamiento, lenguaje, inteligencia, emociones, sentimientos, motivación, voluntad, creencias y otros análogos
- El comportamiento: definido como cualquier conducta o acción que nuestro cuerpo realiza y que está sujeto a observación y registro, tales como el caminar, el llorar, el hablar, el ayudar, el sonreír, el discutir y otros análogos.

CUATRO OBJETIVOS O METAS PRINCIPALES PARA ESTA CIENCIA

- Descripción
- Explicación
- Predicción
- Control



CARACTERÍSTICAS MÁS DESTACABLES DE LA PSICOLOGÍA

- Precisión.
- Objetividad.
- Empirismo.
- Aperturismo.





Unidad I

CAMPOS DE LA PSICOLOGÍA

PSICOLOGÍA DEL DESARROLLO

Puede definirse como el estudio de los cambios ocurridos en la conducta humana producto del desarrollo, desde el nacimiento del individuo hasta su muerte, cambios que se presentan en los ámbitos físico, cognitivo y psicosocial.

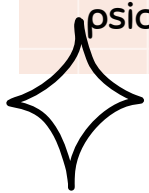

PSICOLOGÍA FISIOLÓGICA

Estudia la relación existente entre el comportamiento y la biología, tratando de entender los estados psicológicos en términos de la química del cerebro y el sistema nervioso.



PSICOLOGÍA EXPERIMENTAL

Utiliza, tanto la observación como la experimentación, para, a partir de ella, extraer leyes de los procesos mentales y la conducta.



PSICOLOGÍA DE LA PERSONALIDAD

Se centra especialmente en la construcción de un cuadro coherente de la persona y sus procesos psicológicos más importantes

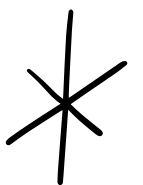
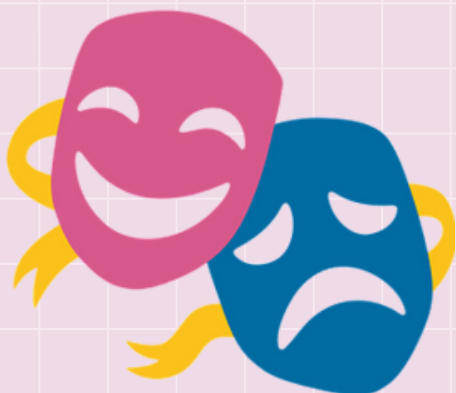



Unidad I

CAMPOS DE LA PSICOLOGÍA

PSICOLOGÍA CLÍNICA

Investiga y aplica los principios de la Psicología a la situación única y exclusiva del individuo, en tanto paciente, para reducir sus tensiones y ayudarlo a funcionar en forma eficaz y con mayor sentido.

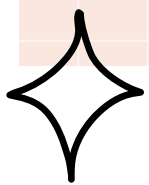

PSICOLOGÍA DE LA EDUCACIÓN

Se enfoca en el estudio de las variables del aprendizaje que influye en el rendimiento por ejemplo, la motivación, la personalidad de los sujetos ,etc.

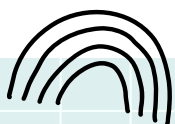

PSICOLOGÍA EVOLUTIVA O DEL DESARROLLO.

Pretenden describir, explicar, predecir e intentar modificar el comportamiento desde el nacimiento hasta la vejez.

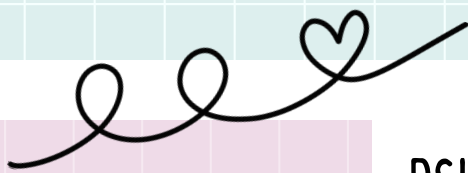
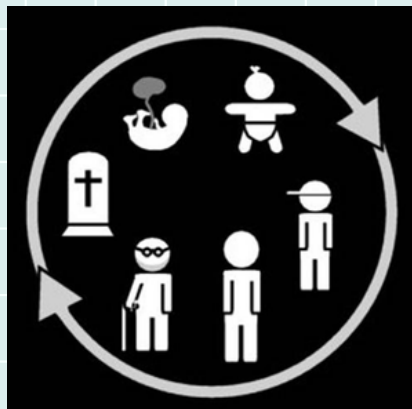

PSICOLOGÍA SOCIAL

Estudia la conducta de los grupos, la influencia del grupo sobre la conducta de los individuos, la conducta de los individuos en función de ser miembros de un grupo, etc. Intenta resolver los problemas prácticos que surgen en las relaciones.

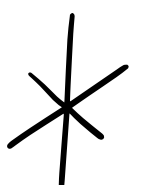



Unidad I

CAMPOS DE LA PSICOLOGÍA

PSICOLOGÍA CUANTITATIVA

Trata de desarrollar métodos matemáticos, estadísticos y cuantitativos para estudiar y comprender la conducta.

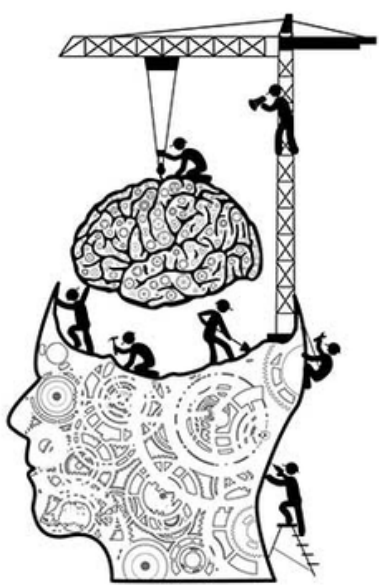
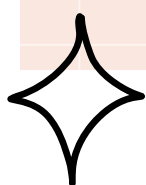
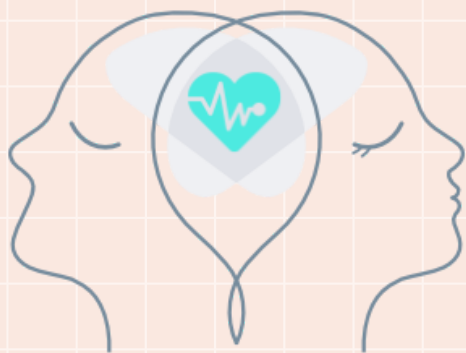

PSICOLOGÍA INDUSTRIAL Y ORGANIZACIONAL

Se encarga de la selección, formación y supervisión de los trabajadores para mejorar la eficacia en el trabajo.

¿QUÉ LE INTERESA A LA PSICOLOGÍA?

LOS PUNTOS QUE A LA PSICOLOGÍA LE INTERESAN ABORDAR SON LOS SIGUIENTES

- Persona-Situación
- Naturaleza-Crianza
- Estabilidad-Cambio
- Diversidad-Universalidad
- Mente-Cuerpo

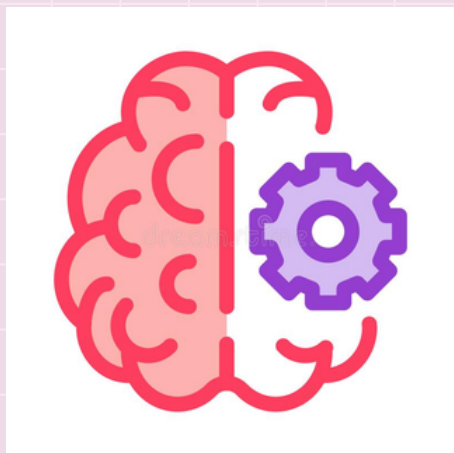
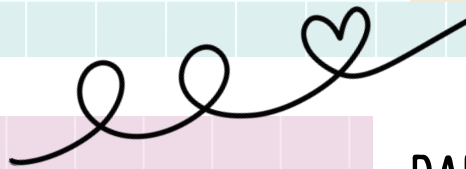

PARADIGMA PSICBIOLÓGICO

Refiere que la conducta es el resultado de los procesos a nivel de mecanismos y dinámica cerebrales.

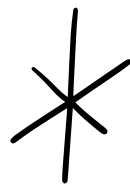

Unidad I

PARADIGMA PSICOANALÍTICO

El origen y desarrollo del psicoanálisis puede ser considerado como uno de los sucesos más trascendentes en el origen de la teoría desarrollada inicialmente por Charcot y puesta en práctica.

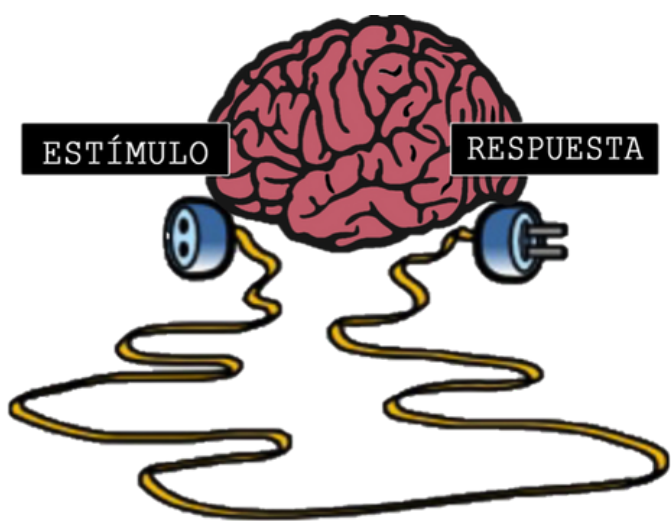

PARADIGMA CONDUCTUAL

Es un esquema formal de organización en el cual se plantea cómo la conducta de un organismo puede ser explicada a través de diversas causas ambientales, sin tener que tomar en cuenta los procesos mentales internos.

PARADIGMA FENOMENOLÓGICO

Engloba un conjunto de corrientes cuyo interés se centra en el estudio de los significados de las acciones humanas y de lo que ocurre en un contexto determinado.



LA DIVERSIDAD HUMANA COMO FUENTE DE CONDUCTAS Y PENSAMIENTOS.



EL GÉNERO

Existen diferencias de pensamiento y de conducta que se observa entre los dos sexos o géneros, a estas diferencias se les da el nombre de estereotipos de género.

Unidad I

LA CULTURA

Constituida por todas las cosas tangibles que produce una sociedad, lo mismo que por creencias intangibles, costumbres, valores, tradiciones y normas de conducta que comparten sus integrantes.



RAZA Y ORIGEN ÉTNICO

La raza y el origen étnico son dos características tradicionales de la diversidad humana.



CARACTERÍSTICAS FUNCIONALES

ESTILOS COGNITIVOS

El estilo se concibe en términos de preferencias por una u otra forma de actuar y aprender, pensar (estrategias procedimentales),

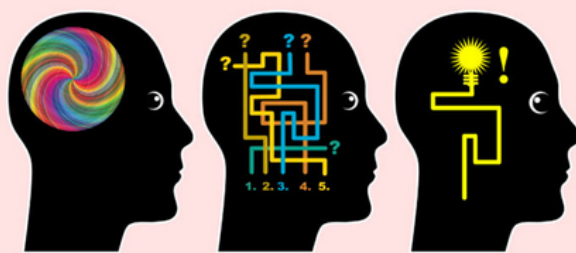

TEMPERAMENTO

Es nuestro propio "estilo" personal y está presente desde el nacimiento.



Unidad I

IDENTIDAD.

Lo que dice una persona cuando se define a sí misma. Ha sido definida como la unidad y persistencia de la personalidad, que refleja de un modo integral la vida y el carácter individuales.



MOTIVACIÓN

Es la variable relativa a la explicación de las acciones, al conjunto de habilidades y estrategias construidas que permiten al sujeto encontrar en las situaciones el estímulo necesario para impulsar sus acciones.

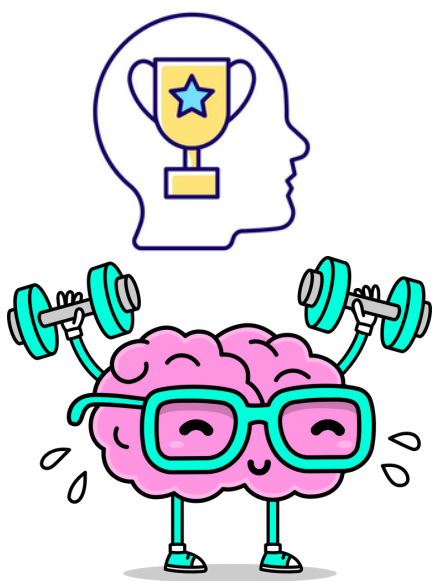

ASPECTO Y CONDICIONES FÍSICAS

Incluye un complejo repertorio de aspectos que van desde la apariencia física y la evaluación que el mismo sujeto hace de su adecuación a los cánones estéticos, a la salud y las condiciones de equilibrio mente-cuerpo que permiten a la persona desarrollarse y actuar en su entorno.

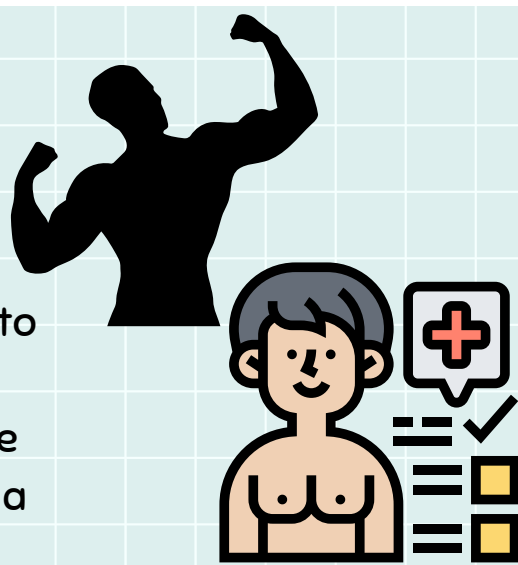

MÉTODOS DE INVESTIGACIÓN EN PSICOLOGÍA

LA OBSERVACIÓN NATURAL

Permite estudiar el comportamiento en situaciones naturales. La conducta observada tiende a ser analizada con más exactitud, espontaneidad y variedad que la que es estudiada en el laboratorio.

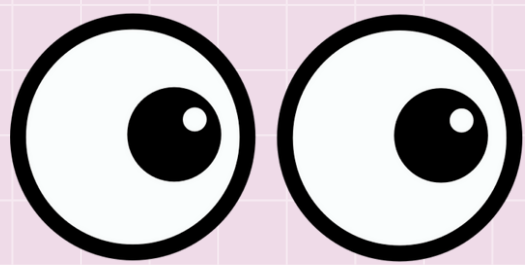

Unidad I

ESTUDIO DE CASOS

Llamado también método clínico, permite investigar a fondo la conducta de una o varias personas.



LA INVESTIGACIÓN CORRELACIONAL

Sirve para aclarar las relaciones entre las variables preexistentes que no se pueden examinar por medios distintos.



LA INVESTIGACIÓN EXPERIMENTAL

Determina que una variable (independiente) se manipule de manera sistemática y se estudian los efectos que tiene con respecto de otra variable (dependiente), generalmente usando, para ello, un grupo experimental de sujetos participantes y un grupo encargado del control y monitoreo que realiza las comparaciones.



LA INVESTIGACIÓN MEDIANTE VARIOS MÉTODOS

Todo método de investigación tiene ventajas y limitaciones, por ello, muchos psicólogos prefieren emplear más de un método para estudiar un único problema.





Unidad I

TÉCNICAS DE INVESTIGACIÓN EN PSICOLOGÍA

¿PARA QUÉ SE USAN?

Se usan para valorar diferentes objetos de estudio como pueden ser los procesos psicológicos, rasgos de la personalidad, indicadores de inteligencia, entre otros.

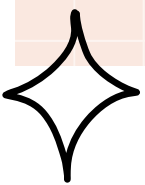

ENTREVISTA

Es el método más común para la evaluación y conocimiento de las personas, por ejemplo para la elección de la persona idónea para un puesto de trabajo (entrevista de trabajo) o en el proceso de admisión a las universidades.



PRUEBAS PSICOLÓGICAS

Son cuestionarios con respuestas objetivas y estandarizadas, a las que se puede someter a muchas personas a la vez. Los test proyectivos se basan en la atenta observación del caso individual. Siendo necesaria la presencia de un psicólogo que observe las respuestas del sujeto en cuestión.

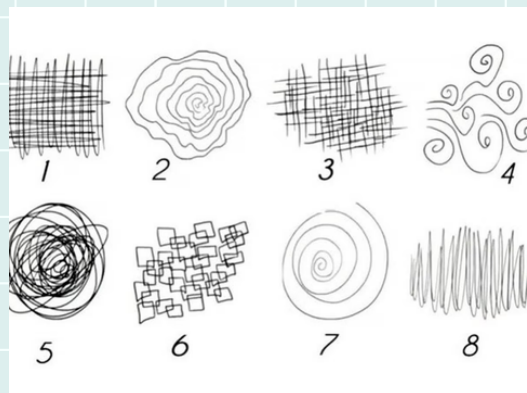

LAS ENCUESTAS

La investigación por encuestas produce muchos datos, de manera económica y rápida, con sólo plantear una serie estandarizada de preguntas a gran número de personas.

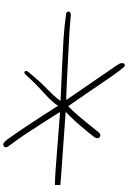

CONCLUSIÓN

La psicología es una ciencia porque toma el enfoque científico para comprender el comportamiento humano. La pseudociencia se refiere a creencias y actividades que se afirma que son científicas pero carecen de una o más de las tres características de la ciencia. Es importante distinguir el enfoque científico para comprender el comportamiento humano de los muchos enfoques pseudocientíficos. Los psicólogos realizan investigaciones para describir fenómenos básicos, hacer predicciones sobre comportamientos futuros y explicar las causas de la conducta. La investigación básica se realiza para aprender sobre el comportamiento humano por su propio bien, y se realiza investigación aplicada para resolver algún problema práctico. Ambos son valiosos, y la distinción entre ambos no siempre es clara. El conocimiento se adquiere de muchas maneras, incluyendo la intuición, la autoridad, el racionalismo, el empirismo y el método científico. La ciencia es una forma general de entender el mundo natural. Sus tres características fundamentales son el empirismo sistemático, las preguntas empíricas y el conocimiento público.

La investigación científica en psicología es realizada principalmente por personas con doctorado en psicología y campos afines, la mayoría de los cuales son miembros de profesores universitarios y universitarios. Lo hacen por razones profesionales y personales, así como para contribuir al conocimiento científico sobre el comportamiento humano. La mayoría de los psicólogos son psicólogos experimentales y realizan investigaciones.

La investigación científica es relevante para la práctica clínica porque proporciona un conocimiento detallado y preciso sobre los problemas psicológicos y establece si los tratamientos son efectivos.

REFERENCIAS

<https://dialnet.unirioja.es/descarga/articulo/4895382.pdf>

<https://psicologiaymente.com/psicologia/metodos-estudio-psicologia>

<https://www.psicologia-online.com/que-es-el-funcionalismo-en-psicologia-caracteristicas-teoria-y-autores-4866.html#:~:text=Caracter%C3%ADsticas%20del%20funcionalismo%20en%20psicolog%C3%ADa,-La%20psicolog%C3%ADa%20funcionalista&text=Consideran%20que%20los%20procesos%20mentales,porqu%C3%A9%20de%20los%20procesos%20mentales.>