



Mi Universidad

SÚPER NOTA

Nombre del Alumno: Leslie Floeese Velasco Abarca

Nombre del tema: Definición de psicometría, usos en psicología y antecedentes de surgimiento

Nombre de la Materia: Psicometría

Nombre del profesor: Luis Ángel Flores Herrera

Nombre de la Licenciatura: Psicología

Cuatrimestre: III

REFERENCIAS BIBLIOGRÁFICAS

- <https://www.psyciencia.com/que-es-la-psicometria/>
- <https://psicologiaymente.com/psicologia/psicometria>
- <https://lamenteesmaravillosa.com/el-nacimiento-de-la-psicometria/>
- [https://plataformaeducativauds.com.mx/assets/docs/libro/LPS/dc4d0b7c59fb9270003a63c87e3e19b8-LC-306-PSICOMETRIA%20\(1\).pdf](https://plataformaeducativauds.com.mx/assets/docs/libro/LPS/dc4d0b7c59fb9270003a63c87e3e19b8-LC-306-PSICOMETRIA%20(1).pdf) ANTOLOGÍA UDS
PSICOMETRÍA, PAG. 9-11, 14-16

UNIDAD I

PSICOMETRÍA

¿QUÉ ES LA PSICOMETRÍA?



LA PSICOMETRÍA SE REFIERE A UNA DISCIPLINA DE CARÁCTER CIENTÍFICO QUE CORRESPONDE A LA PSICOLOGÍA, Y QUE ES LA ENCARGADA DE REALIZAR TODOS LOS PROCESOS DE MEDICIÓN QUE COMPETEN A LA INFORMACIÓN RECABADA A TRAVÉS DEL MÉTODO CIENTÍFICO DE UNA INVESTIGACIÓN.

¿DE QUÉ SE ENCARGA?

LA RAZÓN DE SER DE LA PSICOMETRÍA ES LA DESCRIPCIÓN Y MEDICIÓN DE LAS VARIABLES QUE SE RELACIONAN A LOS PROCESOS COGNITIVOS, PSICOBIOLOGICOS, EMOCIONALES, CONDUCTUALES Y RASGOS DE PERSONALIDAD DE LOS INDIVIDUOS. ESTO PERMITE PODER OBSERVAR Y MEDIR LA INFORMACIÓN OBTENIDA PARA DETERMINAR LAS INTERVENCIONES EN CADA CASO.

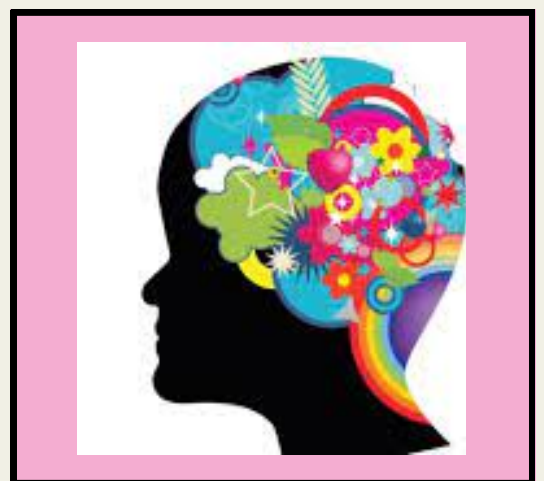

DATO CURIOSO #1

LA PSICOMETRÍA TIENE COMO FINALIDAD LLEVAR A CABO LA MEDICIÓN DE LA CONDUCTA, TANTO EN EL SER HUMANO COMO EN LOS ANIMALES

DATO CURIOSO #2

LA CIENCIA PSICOLÓGICA SE DEFINE A TRAVÉS DE TEORÍAS PSICOLÓGICAS

DATO CURIOSO #3

LA PSICOMETRÍA SE ENCARGA DE MEDIR ASPECTOS CONCRETOS DE LA MENTE

LA PSICOMETRÍA

HACE USO INTENSIVO SOBRE TODO DE CÁLCULOS Y ANÁLISIS ESTADÍSTICOS PARA EXTRAER INFORMACIÓN ÚTIL A PARTIR DE LA ADMINISTRACIÓN REPETIDA DE UN MISMO TEST A UN GRUPO AMPLIO DE PERSONAS.



USOS EN PSICOLOGÍA

LA PSICOMETRÍA ES UNA DISCIPLINA DE ESPECIAL IMPORTANCIA PARA LA PSICOLOGÍA, DADO QUE PERMITE OPERATIVIZAR LOS DIFERENTES PROCESOS MENTALES Y REALIZAR MEDICIONES

ASI COMO FIJAR CRITERIOS, ESTABLECER COMPARACIONES E INCLUSO ELABORAR MODELOS EXPLICATIVOS Y PREDICTIVOS. ADEMÁS, PERMITE RELACIONAR VARIABLES Y AYUDAR A ESTABLECER LA EXISTENCIA DE RELACIONES ENTRE ELLAS.

TODO ELLO ES NECESARIO EN MUY DIFERENTES ÁREAS, COMO POR EJEMPLO EN LAS SIGUIENTES:



PSICOLOGÍA CLÍNICA

LOS DIFERENTES TESTS Y MEDIDAS DE EVALUACIÓN PSICOLÓGICA SON DE GRAN IMPORTANCIA EN LA PRÁCTICA CLÍNICA. SER CAPAZ DE REALIZAR MEDICIONES RESPECTO A CARACTERÍSTICAS O ESTADOS MENTALES NOS PERMITE VISUALIZAR Y **HACERNOS UNA IDEA DEL ESTADO Y GRAVEDAD DEL SUJETO**, ASÍ COMO PRIORIZAR DETERMINADOS ASPECTOS DURANTE EL TRATAMIENTO SEGÚN LAS CARACTERÍSTICAS DEL PACIENTE.



UNIDAD I

PSICOMETRÍA

NEUROPSICOLOGÍA



LOS TESTS Y EVALUACIONES PSICOLÓGICAS Y NEUROPSICOLÓGICAS NOS DAN PISTAS DE CÓMO SE ENCUENTRAN LAS CAPACIDADES MENTALES DE UN SUJETO EN COMPARACIÓN CON UN CRITERIO ESTABLECIDO, LA MEDIA POBLACIONAL O SU PROPIO ESTADO EN MEDICIONES ANTERIORES.

EVALUACIÓN DE CAPACIDADES

CARACTERÍSTICAS DE PERSONALIDAD, CAPACIDADES Y HABILIDADES SON ALGUNOS DE LOS MÚLTIPLES ELEMENTOS CUYA POSIBILIDAD DE MEDICIÓN HA SURGIDO DE INSTRUMENTOS ELABORADOS GRACIAS A LA PSICOMETRÍA.

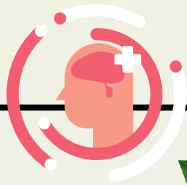
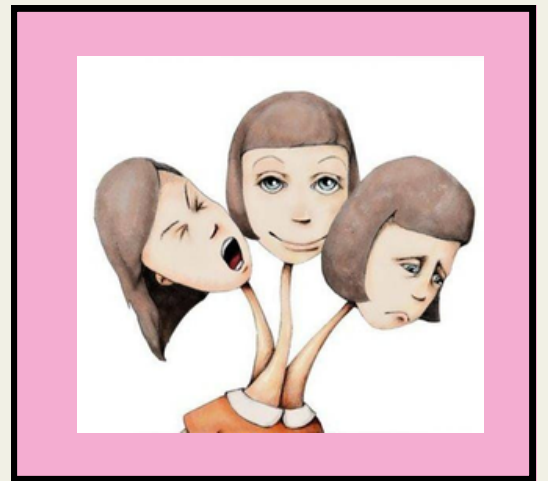

LA PSICOLOGÍA

LA PSICOLOGÍA ES LA CIENCIA QUE ESTUDIA LA MENTE Y LOS PROCESOS MENTALES. SIN EMBARGO, DICHS PROCESOS NO SON OBSERVABLES DE FORMA DIRECTA POR EL SER HUMANO NI RESULTAN FÁCILMENTE CUANTIFICABLES. POR ESTE MOTIVO SE HA HECHO NECESARIO DISEÑAR DIFERENTES MECANISMOS Y MANERAS DE MEDIR LAS CARACTERÍSTICAS PSÍQUICAS



EVALUACIÓN DEL DESARROLLO

A LO LARGO DE NUESTRO CICLO VITAL VAMOS DESARROLLANDO NUESTRAS CAPACIDADES DE UNA MANERA DETERMINADA. LA PRESENCIA DE ALTERACIONES EN DICHO DESARROLLO PUEDE SER DETECTADA GRACIAS A DIVERSOS PROCEDIMIENTOS ELABORADOS GRACIAS A LA PSICOMETRÍA, PERMITIENDO QUE SE PREVEAN Y SE TRATEN ELEMENTOS DISFUNCIONALES QUE DIFICULTAN LA ADAPTACIÓN DE LA PERSONA AL MEDIO.



RECURSOS HUMANOS

DETERMINAR LA CAPACIDAD DE UN INDIVIDUO PARA HACER FRENTE A DETERMINADO PUESTO DE TRABAJO NO ES TAREA SENCILLA. **LA CONTRATACIÓN O NO CONTRATACIÓN DE UN INDIVIDUO** DEBE TENER EN CUENTA SU NIVEL DE CAPACIDAD Y SU ESTADO MENTAL DE CARA A PERMITIR DETECTAR EL NIVEL DE ADECUACIÓN AL PUESTO Y A LA EMPRESA.

ESTA VALORACIÓN ES LLEVADA A CABO MEDIANTE ENTREVISTAS CON LOS CANDIDATOS, ASÍ COMO MEDIANTE TEST PSICOMÉTRICOS QUE REFLEJAN SU NIVEL DE CAPACIDAD EN DIFERENTES ASPECTOS.



UNIDAD I

PSICOMETRÍA

INVESTIGACIÓN

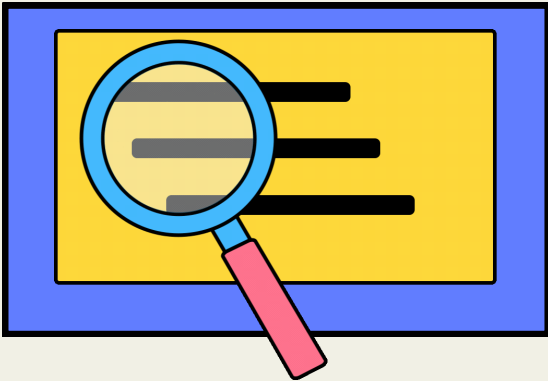

LA PSICOLOGÍA ES UNA CIENCIA QUE AVANZA CONTINUAMENTE. LA INVESTIGACIÓN ES UN ELEMENTO ESENCIAL DE CARA A CONSEGUIR UNA MEJOR COMPRENSIÓN DE LA PSIQUE Y DE LA REALIDAD. ESTABLECER RELACIONES ENTRE DIFERENTES SITUACIONES Y/O ESTÍMULOS Y/O GENERAR DATOS QUE PUEDAN SER CONTRASTADOS SON ASPECTOS CLAVE EN DICHO PROCESO, PARA EL CUAL ES IMPRESCINDIBLE LA PSICOMETRÍA AL SER LA BASE DE LA CREACIÓN DE MÉTODOS DE MEDICIÓN.

ANTECEDENTES DE SURGIMIENTO

PLATÓN Y ARISTÓTELES ESCRIBIERON SOBRE LAS DIFERENCIAS INDIVIDUALES HACE MÁS DE 2000 AÑOS, Y LOS CHINOS, DESDE LA DINASTÍA CHANG (1115 A.C.) YA TENÍAN UN PROGRAMA DE PRUEBAS PARA EL INGRESO DE LOS FUNCIONARIOS PÚBLICOS QUE EVALUABA DESTREZAS IMPORTANTES PARA LA ÉPOCA, TALES COMO ARQUERÍA, EQUITACIÓN, MÚSICA, ESCRITURA Y MATEMÁTICA



EL EMPLEO DE LOS TESTS PSICOLÓGICOS SE INICIÓ EN EUROPA A FINES DEL SIGLO XIX. DURANTE LA EDAD MEDIA LA PREOCUPACIÓN POR LA INDIVIDUALIDAD ERA PRÁCTICAMENTE INEXISTENTE, PERMITIÉNDOSE POCAS LIBERTAD PARA LA EXPRESIÓN Y EL DESARROLLO DE LA PERSONALIDAD



LA PSICOMETRÍA

ES EN ESTE MOMENTO CUANDO LA PSICOLOGÍA COMIENZA A ALEJARSE DEL SUBJETIVISMO Y LA INTROSPECCIÓN QUE SE HABÍA SEGUIDO HASTA EL MOMENTO. ASÍ, LAS CAPACIDADES HUMANAS COMIENZAN A PONERSE A PRUEBA EN LABORATORIOS Y LOS INVESTIGADORES COMIENZAN A UTILIZAR PROCEDIMIENTOS OBJETIVOS.

¿QUIÉN LO PROPUSO?

¿QUIÉN PROPULSÓ ESTOS CAMBIOS? **EN SU MAYORÍA, FUERON PSICÓLOGOS CONOCIDOS COMO WUNDT, GALTON, CATTELL O WISSLER.**

ELLOS MOSTRARON QUE ERA POSIBLE EXPONER A LA MENTE A LA MEDICIÓN CIENTÍFICA. AHÍ ES CUANDO COMIENZA A VERSE EL NACIMIENTO DE LA PSICOMETRÍA..

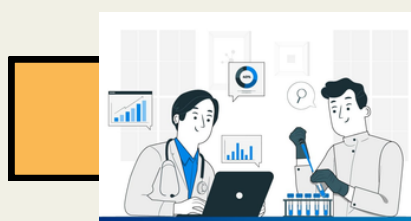

SIN EMBARGO, RECIÉN A FINALES DEL SIGLO XIX SE INICIA EL ESTUDIO CIENTÍFICO DE LAS DIFERENCIAS INDIVIDUALES EN LO QUE RESPECTA A HABILIDADES Y RASGOS DE PERSONALIDAD. LOS TESTS SE DESARROLLARON DENTRO DEL CONTEXTO DE LA FORMULACIÓN DE LA TEORÍA DE LA EVOLUCIÓN DE LAS ESPECIES Y LAS FASES TARDÍAS DE LA REVOLUCIÓN INDUSTRIAL, EN EL MARCO DE UNA CRECIENTE PREOCUPACIÓN POR EL AUMENTO DE LA POBLACIÓN, LA MANO DE OBRA DESOCUPADA Y LA PAULATINA DEMOCRATIZACIÓN DE LAS ESCUELAS.

