



**Mi Universidad**

**super nota**

*Nombre del Alumno: Nicole Penagos Armas*

*Nombre del tema: definición de psicometría*

*Parcial: I*

*Nombre de la Materia: psicometría*

*Nombre del profesor: Luis Ángel Flores Herrera*

*Nombre de la Licenciatura: Psicología*

*Cuatrimestre:3*

# PSICOMETRÍA

## DEFINICIÓN

es una disciplina científica encuadrada dentro del marco de la Metodología de las Ciencias del Comportamiento y directamente relacionada con el campo de la medición psicológica.



es la rama de la psicología que se encarga de estudiar las teorías, métodos y técnicas que permiten o mejor dicho sustentan las medidas indirectas de los fenómenos psicológicos.



## FINALIDAD

llevar a cabo la medición de la conducta, tanto en el ser humano como en los animales



# USO EN LA PSICOLOGÍA

Se aplica en:

en el ámbito de la psicología clínica y también de la orientación educativa, la selección de personal, la psicología forense o la psicología del deporte.



las pruebas psicométrías se utilizan en:

se utilizan por el área de Recursos Humanos para reclutar nuevo personal que cuente con un perfil específico o características muy particulares, debido a que facilitan la observación de los puntos clave de cada persona.



## Evalúa

comportamiento, las capacidades mentales y otras características personales con el objeto de ayudar en los juicios, predicciones y decisiones de las personas

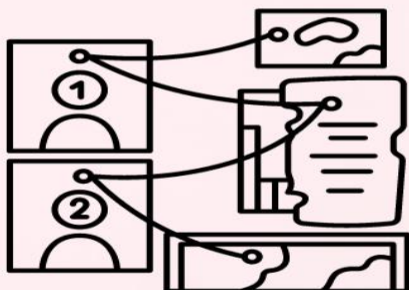

## ANTECEDENTES DE SURGIMIENTO

el origen se remonta al año 2200 a.C., cuando un emperador en China ordenó que se examinaran a sus oficiales de gobierno cada tercer año para determinar si eran adeptos a su cargo

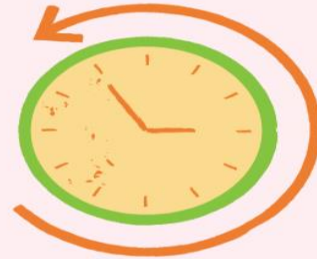

Sir Francis Galton (1822–1911), James McKeen Cattell (1860–1944) y Alfred Binet (1857–1911) son los verdaderos pioneros de la psicometría moderna.

Fue introducida por los pioneros, quienes la impulsaron con sus propios trabajos sentando las bases de un floreciente movimiento que fue continuado por sus colaboradores y adherentes.

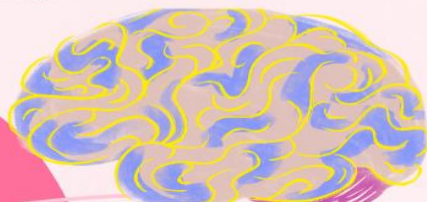

# BIBLIOGRAFÍAS



•[https://plataformaeducativauds.com.mx/assets/docs/libro/LPS/dc4d0b7c59fb9270003a63c87e3e19b8-LC-306-PSICOMETRIA%20\(1\).pdf](https://plataformaeducativauds.com.mx/assets/docs/libro/LPS/dc4d0b7c59fb9270003a63c87e3e19b8-LC-306-PSICOMETRIA%20(1).pdf)

•<https://utel.mx/blog/rol-personal/tipos-de-pruebas-psicometricas/#:~:text=Las%20pruebas%20psicom%C3%A9tricas%20se%20utilizan,puntos%20clave%20de%20cada%20persona>



•<https://lamenteesmaravillosa.com/el-nacimiento-de-la-psicometria/#:~:text=Aproximadamente%20el%20origen%20se%20remonta,con%20el%20paso%20del%20tiempo>

•<https://femrecerca.cat/meneses/publication/aproximacion-historica-conceptos-basicos-psicometria/aproximacion-historica-conceptos-basicos-psicometria.pdf>