



Asignatura: Estructuras  
organizacionales

Profesor: Aldo Irecta Nájera

Alumna: Ximena Morales Guillén

Unidad: 3

Cuatrimestre: 3

Licenciatura: Psicología

# Diagrama de flujo

## ¿Qué es?

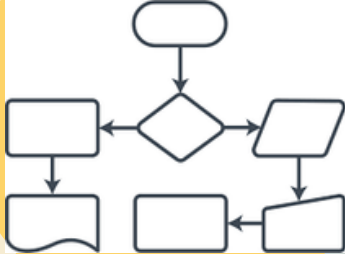

es una representación gráfica y secuencial de un proceso o flujo de trabajo con todas las tareas y actividades principales necesarias para lograr un objetivo común.

Para que visualmente se pueda representar la sucesión de tareas y la relación entre ellas se utilizan símbolos como flechas, rombos, rectángulos o prismas.

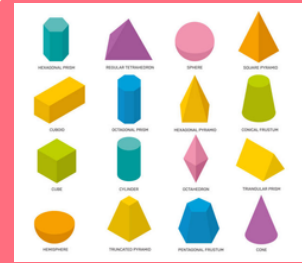

## ¿para que sirve?

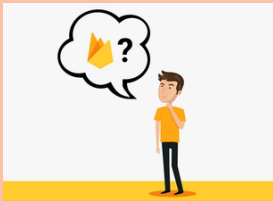

1. Documentar un proceso
2. Simplificar y visualizar ideas o procesos complejos
3. Organizar al equipo y asignar tareas con efectividad
4. tomar decisiones y justificarlas
5. Identificar y evitar cuellos de botella
6. Estandarizar el problema
7. Dar seguimiento al progreso de un proyecto

## símbolos

