



**Mi Universidad**

**SÚPER NOTA**

*Nombre del Alumno: Leslie Floeese Velasco Abarca*

*Nombre del tema: Cuales son los factores de localización de las empresas, como se clasifican las empresas por su actividad, su propiedad, su sector económico, su régimen jurídico y su duración*

*Nombre de la Materia: Estructuras Organizacionales*

*Nombre del profesor: Aldo Irecta Nájera*

*Nombre de la Licenciatura: Psicología*

*Cuatrimestre: III*

## BIBLIOGRAFÍA

- <https://escuelafintech.com/clasificacion-de-las-empresas/#:~:text=Empresas%20seg%C3%BAn%20su%20actividad,-Si%20ponemos%20atenci%C3%B3n&text=Las%20podemos%20clasificar%20en%20sectores%3A%20sector%20primario%2C%20secundario%20y%20terciario.>
- <https://plataformaeducativauds.com.mx/assets/biblioteca/b709e60831034b1d239a64fb61e0aa72.pdf>



# FACTORES DE LOCALIZACIÓN De las empresas

## Localización de las empresas



Hace referencia al lugar en el que se encuentra el negocio, el lugar físico. Según el tipo de empresa la localización puede variar mucho, desde centros comerciales a parques industriales, hubs empresariales...



## Factores de localización industrial

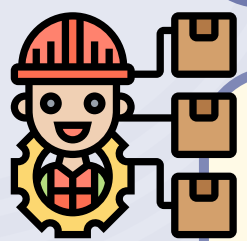

En el ámbito industrial, sobre todo las fábricas y las empresas manufactureras, se basan sobre todo en cuestiones logísticas que les permitan realizar sus procesos productivos con normalidad



- Acceso a materias primas
- Disponibilidad y coste del terreno
- Mano de obra cualificada
- Comunicaciones y transportes
- Ayudas o beneficios fiscales
- Dotación industrial e infraestructuras



## Factores de localización comercial



El aspecto comercial es vital para las empresas del sector servicios, las cuales dependen exclusivamente del lugar en el que se encuentren y la accesibilidad que tengan los establecimientos para sus clientes.

- Coste del establecimiento
- Proximidad a la demanda
- Local visible
- Comunicaciones y facilidad de acceso
- Actividades complementarias
- Competencia

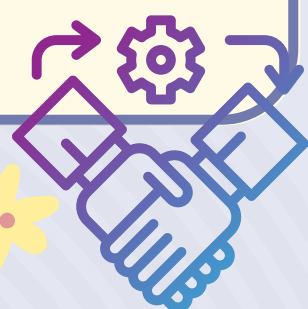



# CLASIFICACIÓN DE las empresas

## Por su propiedad

- Pública
- Privada
- Mixta

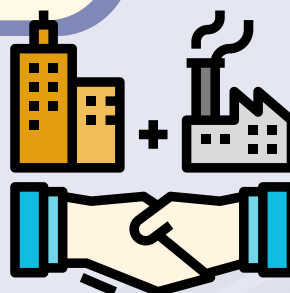
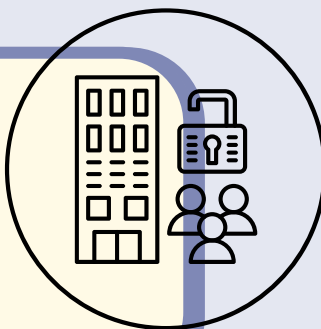

## Por su sector económico

- AGROPECUARIAS
- INDUSTRIALES
- COMERCIALES
- SERVICIO

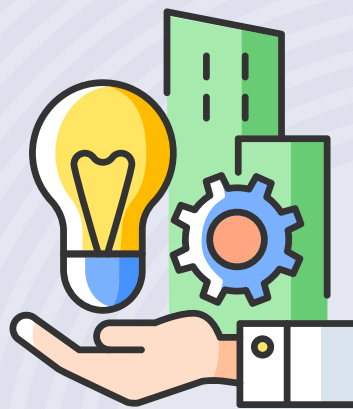
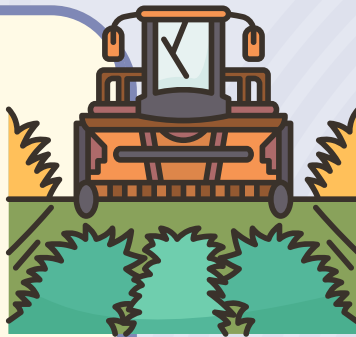

## Por su régimen jurídico

- Unipersonal
- Limitada
- Sociedad Anónima
- Sociedad Colectiva
- Comanditarias
- Sociedad de Responsabilidad Limitada
- Cooperativas:

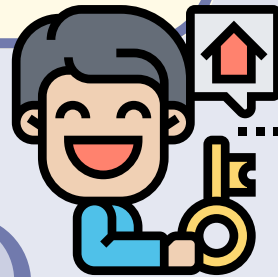
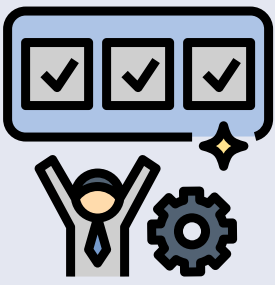

## Por su duración

- Temporales
- Permanentes

