



Mi Universidad

SuperNota

Nombre del Alumno: Yoselin Mendoza Moreno

Nombre del tema: Diagramas de flujo

Parcial: 3°

Nombre de la Materia: Estructuras organizacionales

Nombre del profesor: Aldo Irecta

Nombre de la Licenciatura: Psicología

Cuatrimestre: 3°A

Diagramas de flujo

¿Qué es?

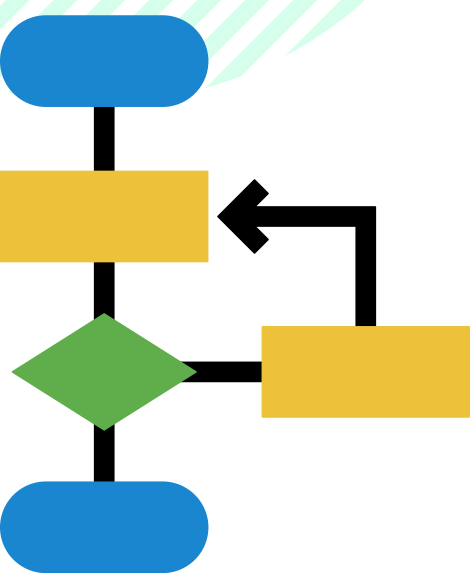

Es un tipo de diagrama que explica visualmente un proceso o flujo de trabajo. Utilizando símbolos y definiciones estandarizadas, los diagramas de flujo describen visualmente los diferentes pasos y decisiones de un proceso.

¿Para qué sirve?

Se utilizan en diferentes contextos y por diversos tipos de empresas.

Independientemente del sector al que se dedique tu empresa, un diagrama de flujo puede ayudarte a comprender fácilmente los procesos y las operaciones.



Beneficios

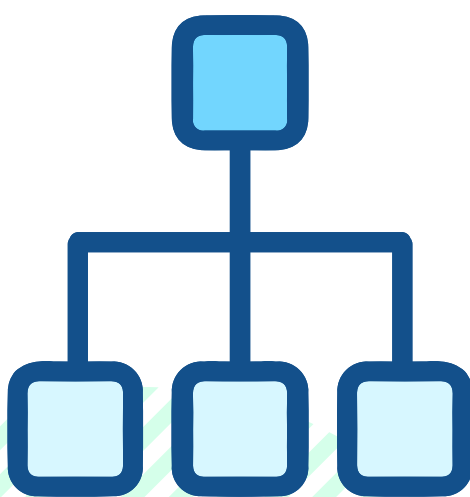

Claridad visual

Posiblemente la ventaja más importante de utilizar un diagrama de flujo es poder visualizar y comprender los procesos de una operación compleja en un formato sencillo.

Mejora la comunicación

Los diagramas de flujo son muy útiles en las reuniones en las que tu equipo necesita entender y comunicar procesos importantes.



Documentar de forma eficiente

El uso de un diagrama de flujo para describir los procesos de una empresa es una buena manera de documentar lo que hay que hacer y también de comprender el progreso en la realización de las tareas.

Símbolos

Óvalo

Un elemento ovalado en un diagrama de flujo representa el terminal. En otras palabras, indica el inicio y la parada dentro de una secuencia.

Paralelogramos

El paralelogramo indica una entrada o una salida.

Rectángulos

Los rectángulos indican las acciones.

Diamantes

Los diamantes indican las decisiones que hay que tomar. Suelen dar lugar a dos caminos alternativos en función de la decisión tomada.

Líneas de flujo

Las líneas de flujo y las flechas representan las direcciones tomadas en la secuencia