



Mi Universidad

SÚPER NOTA

Nombre del Alumno: Leslie Floeese Velasco Abarca

Nombre del tema: ¿Qué es un diagrama de flujo?

Nombre de la Materia: Estructuras organizacionales

Nombre del profesor: Aldo Irecta Nájera

Nombre de la Licenciatura: Psicología

Cuatrimestre: III

BIBLIOGRAFÍA

- <https://asana.com/es/resources/what-is-a-flowchart>
- <https://www.lucidchart.com/pages/es/que-es-un-diagrama-de-flujo>

DIAGRAMAS DE FLUJO

Te enseñamos a transformar tus ideas y sueños en realidad

¿QUÉ ES?

Un diagrama de flujo o flujograma es una representación gráfica y secuencial de un proceso o flujo de trabajo con todas las tareas y actividades principales necesarias para lograr un objetivo común

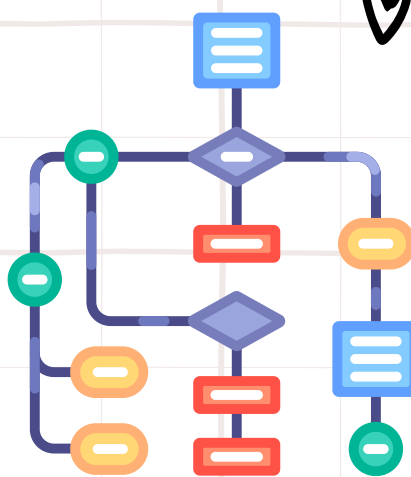

¿PARA QUÉ SIRVE?

1. Documentar un proceso
Los diagramas de flujo son magníficos para trazar y documentar algún proyecto o proceso colaborativo.

2. Simplificar y visualizar ideas o procesos complejos os diagramas de flujo son muy útiles para que cualquiera pueda seguir el flujo de trabajo, entender las tareas y analizar los pasos individuales de manera rápida y sencilla.

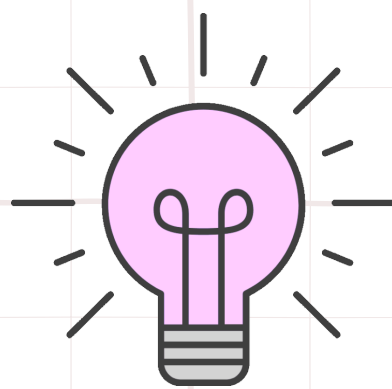

3. Organizar al equipo y asignar tareas con efectividad

Representa visualmente un proceso que pueda facilitar la asignación de tareas a los miembros del equipo y organiza el trabajo del grupo de manera que todo *fluya* mejor.



4. Tomar decisiones y justificarlas
Las decisiones, con frecuencia, parecen ser mucho menos intimidantes y complicadas cuando están dispuestas en un diagrama de flujo.

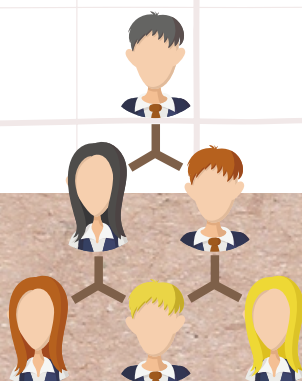



SÍMBOLOS DE LOS DIAGRAMAS DE FLUJO

Como los diagramas de flujo son herramientas muy potentes, se usan en muchos campos y sectores del mercado. Puedes verlos en educación, ventas y marketing, negocios, ingeniería o fabricación. Los diagramas de flujo se pueden hallar prácticamente en cualquier lugar.

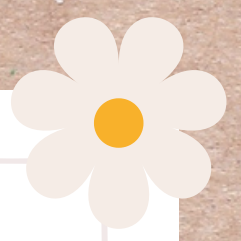
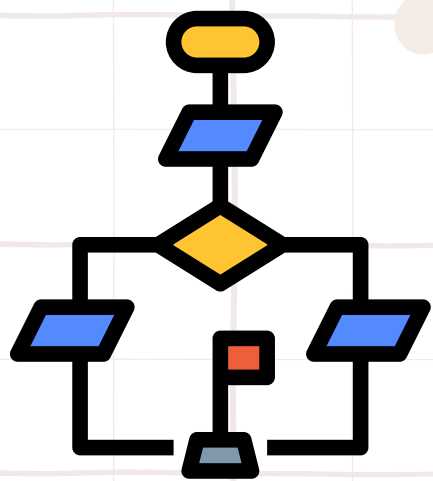

Decisión



SÍMBOLOS

- Línea de flujo
- Terminador o terminal
- Proceso
- Comentario o anotación
- Entrada/salida
- Decisión

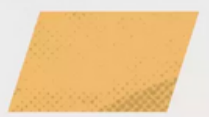

Entrada/salida



Datos almacenados

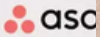

Símbolo de "o"



- Datos almacenados
- Símbolo "o"
- Entrada manual
- Exposición
- Documento
- Retraso



Documento



Exposición



Retraso



Entrada manual



- Símbolo de unión de invocación
- Operación manual
- Conector (con otra página)
- Conector (en esta página)

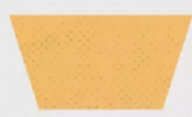

Operación manual



Conector (con otra página)



Símbolo de unión de invocación



Conector (en esta página)

- Preparación o inicialización: o.
- Proceso alternativo.
- Proceso predeterminador.
- Múltiples documentos.

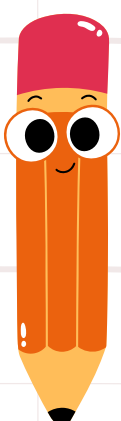

Proceso alternativo



Proceso predeterminado



Múltiples documentos

