



Asignatura: Teorías de la personalidad

Profesor: Luis Ángel Galindo Arguello

Alumna: Ximena Morales Guillén

Cuatrimestre: 3

Licenciatura: Psicología

DINAMICA DE LA PERSONALIDAD

El termino dinámica de la personalidad se refiere a los mecanismos mediante los cuales se expresa la personalidad, con frecuencia enfocándose en las motivaciones que dirigen el comportamiento



La motivación proporciona energía y dirección del comportamiento, la dinámica de la personalidad incluye la adaptación o el ajuste del individuo a las demandas de la vida

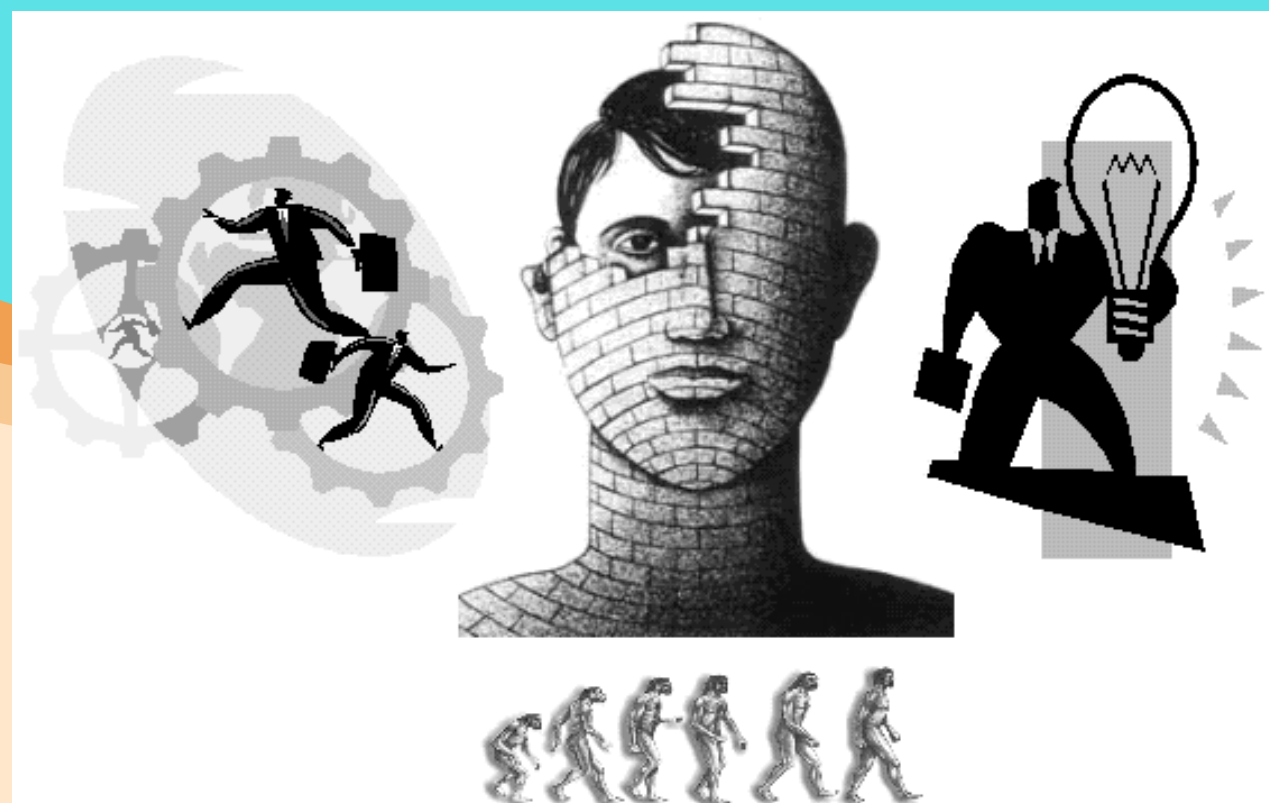

DESARROLLO DE LA PERSONALIDAD

Algunas de las primeras teorías modernas incluídas los enfoques de MCDougall y Murphy afirmaron que la biología influye en la personalidad y Freud creyeron que la biología es la razón primaria del porque los sexo difieren personalidad



El término temperamento se refiere a los estilos consistentes del comportamiento y alas reacciones emocionales que se representan desde la infancia, presumiblemente debido a las influencias biológicas

DESARROLLO DE LA PERSONALIDAD

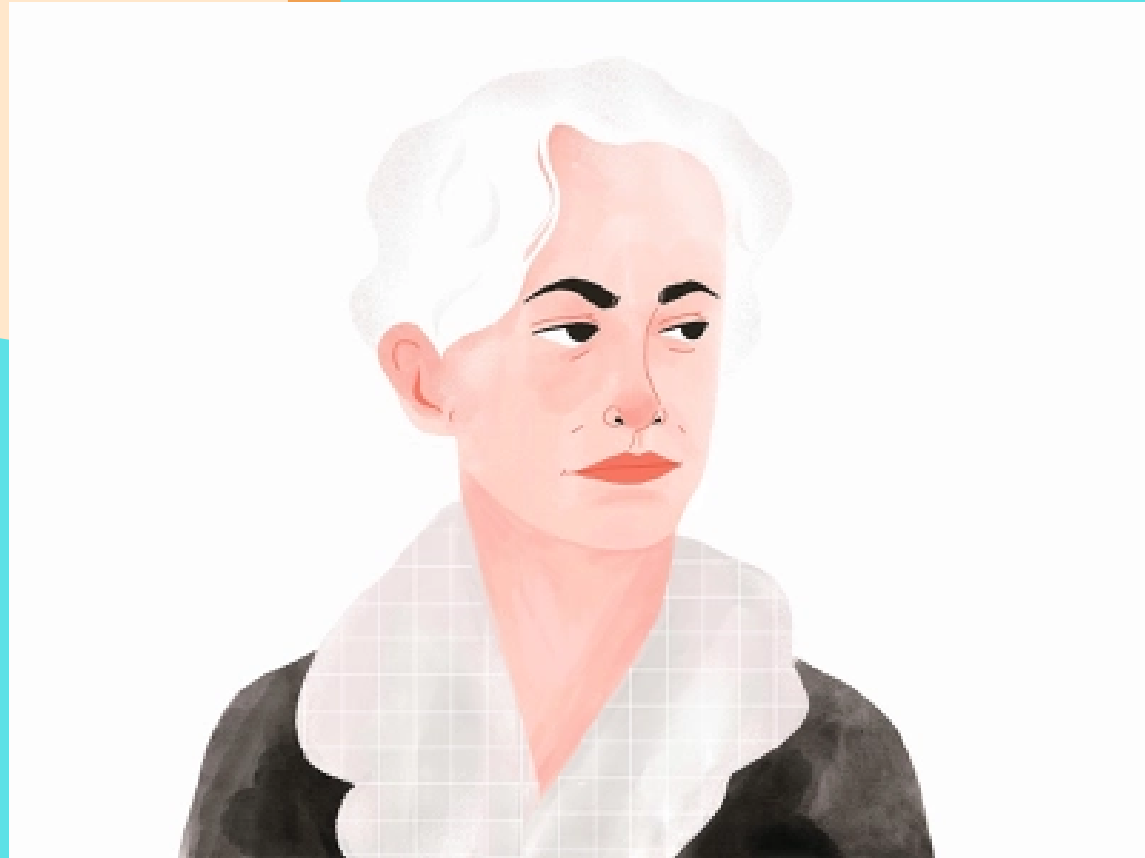

Horney propuso que la cultura era más importante que la biología como determinante de las diferencias femeninas-masculinas y los enfoques conductistas de la personalidad, por lo general niega la importancia del temperamento

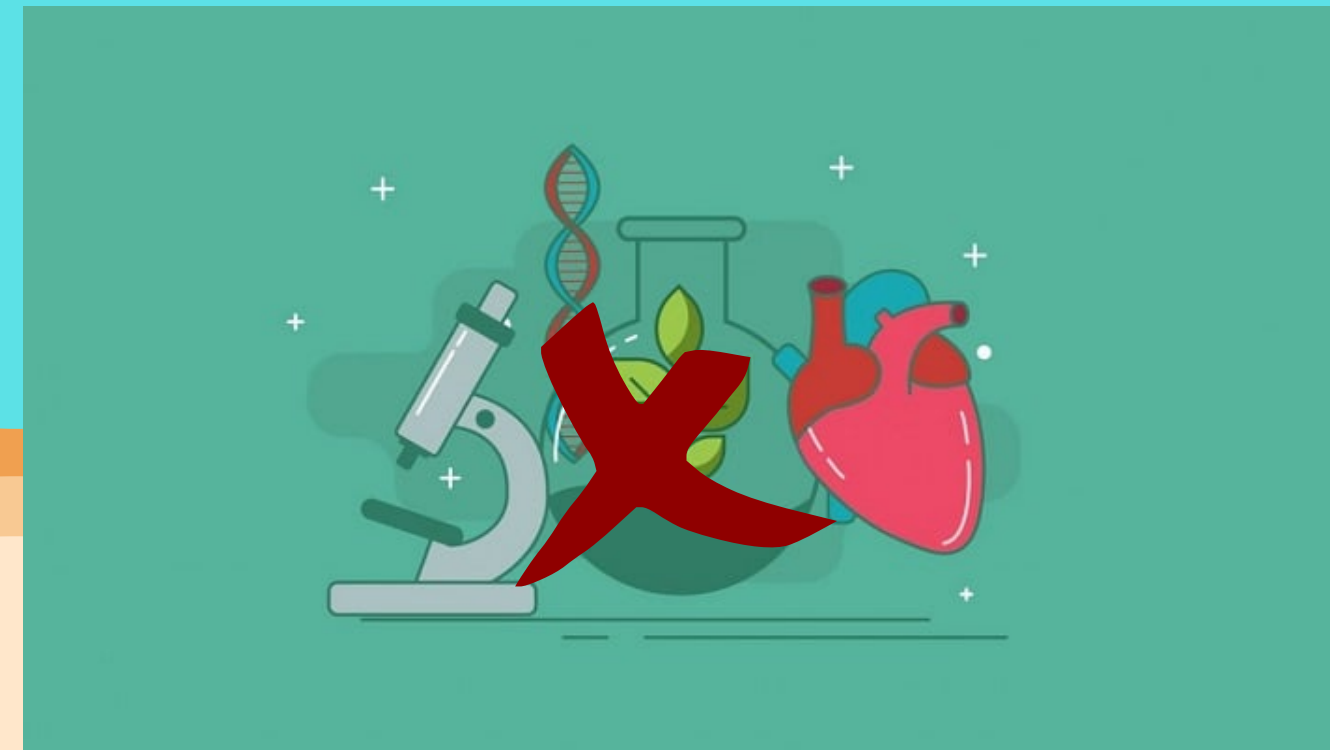

ENFOQUE CIENTÍFICO DE LA PERSONALIDAD

Las teorías de la personalidad por lo general lo hacen los teóricos de la psicología, prueban sus aseveraciones acerca de la gente, mediante el método científico.

Este método requiere de observación sistemática y de la voluntad de modificar el entendimiento con base a las observaciones y la investigación puede descubrirse mediante a investigación empírica



IMPACTO DE LA CULTURA Y SOCIEDAD EN LA PERSONALIDAD

Los estudios de la personalidad cada vez toman mayor conciencia de la influencia de la cultura y de la sociedad en la composición de la personalidad



El estudio de las dimensiones multiculturales de la personalidad apenas empieza y solo tenemos comprensión inicial de como se puede diferir la personalidad entre las culturas

PSICOPATOLOGIA Y PERSONALIDAD

La psicopatología se veía como un ejemplo extremo. si se descifraba lo que había salido mal en los casos atípicos podrían desviarse principios que explicaran lo típico.

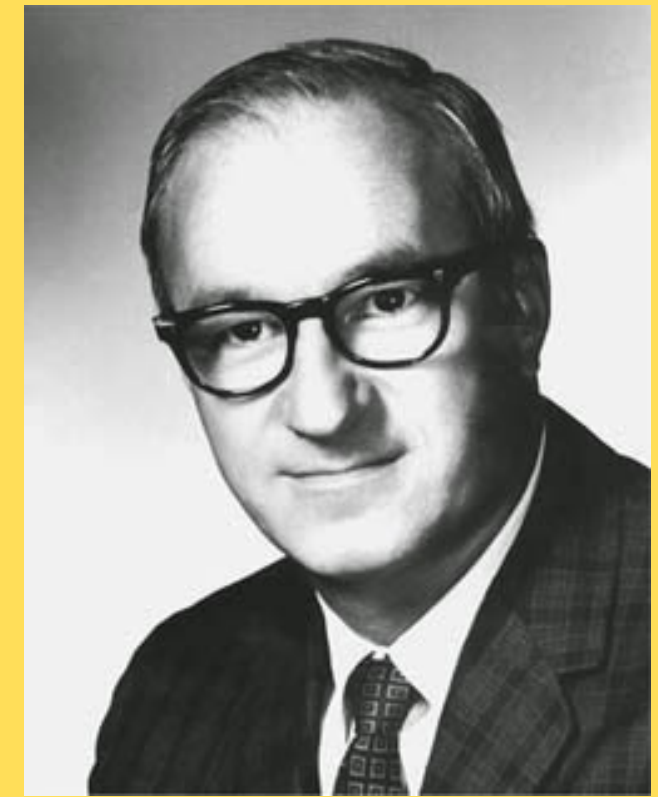

La teoría de los rasgos de Gordon Allport y el concepto de la autorrealización de Abraham Maslow son dos de esas teorías igual que la idea de George Kelly de cada persona es el constructor de una teoría

TRES HERRAMIENTAS PARA EVALUAR LAS TEORÍAS DE LA PERSONALIDAD

Evaluar una teoría de la personalidad no es sencilla y el trabajo exige herramientas complejas.

existen tantas dimensiones en las que es posible comprar y calificar a las teorías de la personalidad que la tarea resulta sobrecogedora



TRES HERRAMIENTAS PARA EVALUAR LAS TEORÍAS DE LA PERSONALIDAD

Las tres cualidades en las que hacemos hincapié como herramientas de análisis son:

Refutabilidad: si no hay base empírica para la teoría

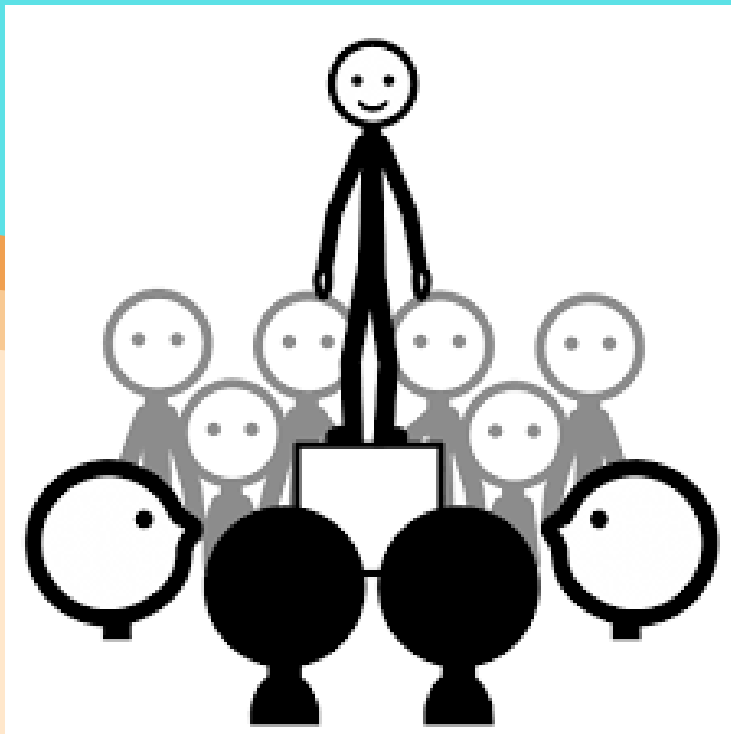

¿Agencia humana activa o pasiva? cada teoría asevera que los individuos sean objetos o sujetos

Enfoque ideográfico o nomotético

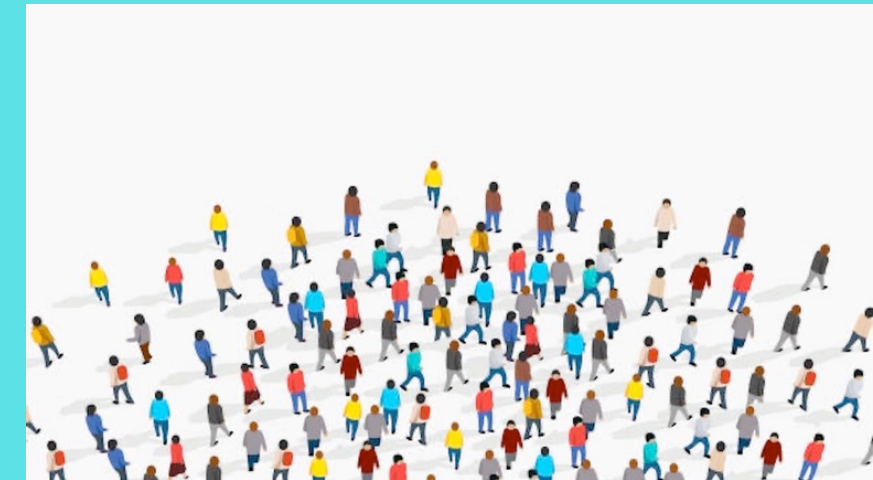

ECLECTISMO EN LAS TEORÍAS DE LA PERSONALIDAD

En el lenguaje de Thomas Kuhn no existe un solo paradigma que sirva como modelo teórico que sea aceptado por todo el campo de la personalidad



La investigación empírica no valida una perspectiva teórica de manera convincente que las otras se vuelvan obsoletas

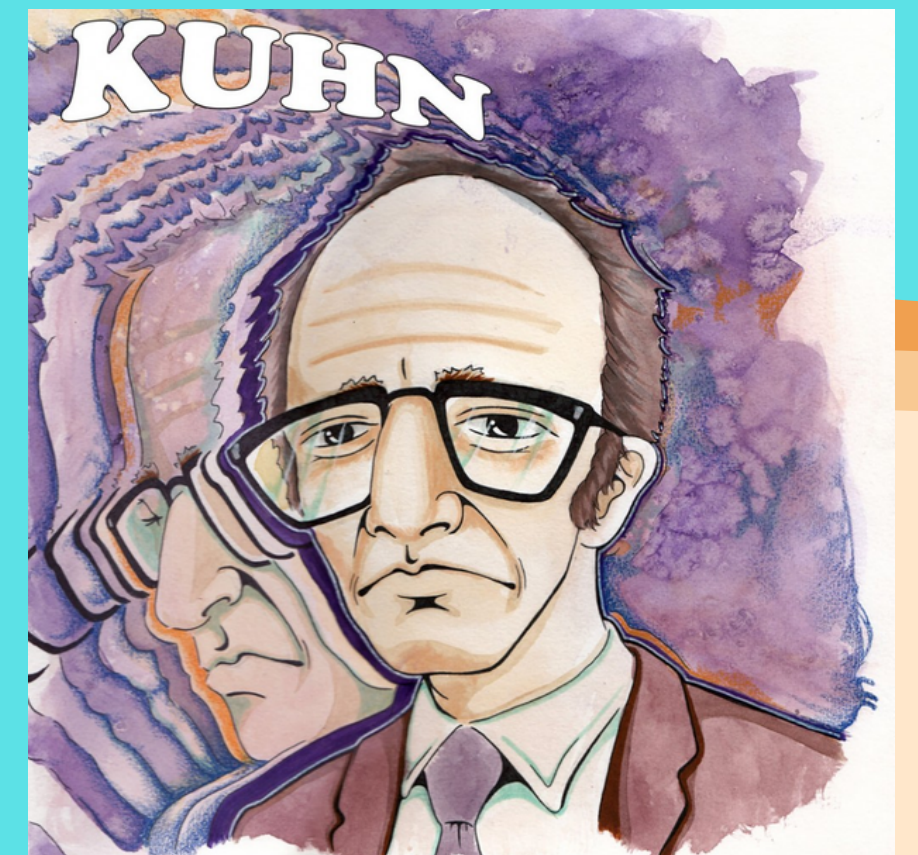

ECLECTISMO EN LAS TEORÍAS DE LA PERSONALIDAD

Existen en su lugar, paradigmas que compiten, incluyendo el psicoanálisis, la teoría del aprendizaje, los enfoques de rasgos y la psicología humanista

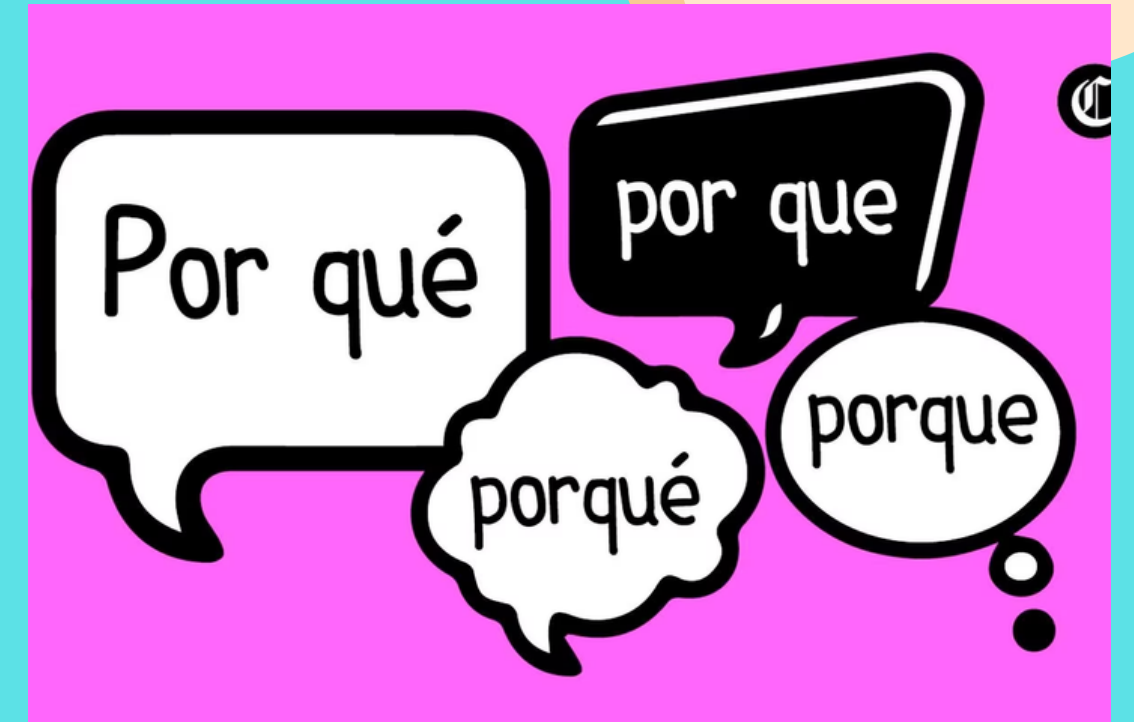

Las teorías simplemente, cada una desarrollando su propia literatura teórica e investigación del ¿Por qué?

EVALUACIÓN DE LA PERSONALIDAD

Con el fin de descubrir las causas de un problema de ajuste o de aprendizaje, los psicólogos educativos evalúan la personalidad de los estudiantes que les remiten para tratamiento



Los psicólogos especializados en consejería miden la personalidad a fin de encontrar el puesto más adecuado



los industriales/organizacionales evalúan la personalidad para seleccionar al mejor candidato a un puesto en particular

EVALUACIÓN DE LA PERSONALIDAD

Métodos de la evaluación:

- a) Inventario de autorreporte u objetivo
- b) Técnicas proyectivas
- c) Entrevistas clínicas
- d) Procedimientos de evaluación de la conducta
- e) Procedimiento de muestreos de pensamiento y experiencias

