

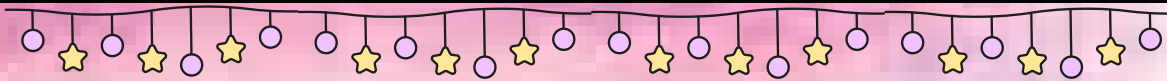

UJVS

Mi Universidad

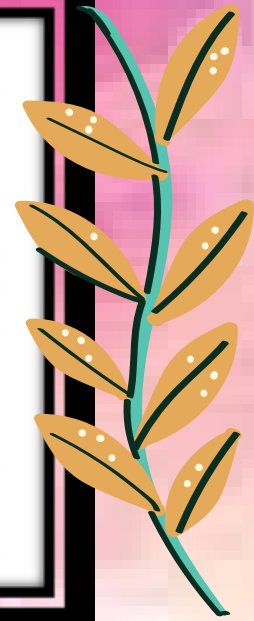

MAPA CONCEPTUAL



Nombre del Alumno: Martínez Velasco Manuel Alejandro

Nombre del tema: LA TEORÍA CENTRADA EN EL CLIENTE DE CARL ROGERS

Parcial: 3ro

Nombre de la Materia: Teorías de la Personalidad

Nombre del profesor: LUIS ANGEL GALINDO ARGUELLO

Nombre de la Licenciatura: Psicología General

Cuatrimestre: 3ro

LA TEORÍA CENTRADA EN EL CLIENTE DE CARL ROGERS

CARL ROGERS



PERSPECTIVA GENERAL DE LA TEORÍA CENTRADA EN EL CLIENTE

INFANCIA EN OAK PARK, ILLINOIS

TRASLADO A UNA GRANJA

INTERÉS CIENTÍFICO DESPERTADO EN LA AGRICULTURA

TERAPIA DE CARL ROGERS

NECESIDAD DE INVESTIGACIÓN EMPÍRICA PARA CONFIRMAR LA TEORÍA Y ENFOQUE TERAPÉUTICO

COMPAÑERO DE HEMINGWAY Y LOS HIJOS DE FRANK LLOYD WRIGHT

OBJETIVOS DE LOS PADRES: AMBIENTE SANO Y RELIGIOSO

OBSERVACIONES DETALLADAS Y APRENDIZAJE

FUNDADOR DE LA TERAPIA CENTRADA EN EL CLIENTE

CONCEPTO DE TEORÍA INSATISFACTORIO PARA ROGERS

ASPIRACIONES DE SER AGRICULTOR CIENTÍFICO

VIDA AISLADA, LAZOS ESTRECHOS EN LA FAMILIA

CAMBIO DE RUMBO: DE AGRICULTURA A SACERDOCIO Y PSICOLOGÍA

ENFOQUE TERAPÉUTICO BASADO EN AYUDAR A LAS PERSONAS A CRECER Y DESARROLLARSE

CAMBIOS DE NOMBRE A LO LARGO DE EL TIEMPO

SENSIBILIDAD Y TIMIDEZ

RESTRICCIONES Y FALTA DE VIDA SOCIAL

DEVOCIÓN POR EL MÉTODO CIENTÍFICO EN TODA SU VIDA

EQUILIBRIO ENTRE DATOS TERAPÉUTICOS Y EMPÍRICOS

TEORÍA BASADA EN LA BASE INICIAL DESCRITA EN LA OBRA DE KOCH

CAMBIO DE RUMBO: DE AGRICULTURA A SACERDOCIO Y PSICOLOGÍA

TEORÍA DE LA PERSONALIDAD CENTRADA EN LA PERSONA

TEORÍA RIGUROSA Y COHERENTE DE LA PERSONALIDAD

INVESTIGACIÓN SOBRE CONDICIONES PARA EL CRECIMIENTO PSICOLÓGICO HUMANO

DESARROLLADA A PARTIR DE EXPERIENCIAS CON PACIENTES EN PSICOTERAPIA



LA TEORÍA CENTRADA EN EL CLIENTE DE CARL ROGERS

LA TEORÍA CENTRADA EN LA PERSONA

TENDENCIA FORMATIVA

TENDENCIA REALIZADORA

TENDENCIA A LA CONSERVACIÓN Y MEJORA DEL ORGANISMO

EVOLUCIÓN DESDE FORMAS SIMPLES A FORMAS COMPLEJAS

OBJEINCLINACIÓN A DESARROLLAR PLENAMENTE EL POTENCIALTIVOS DE LOS PADRES: AMBIENTE SANO Y RELIGIOSO

INCLUYE NECESIDADES BÁSICAS Y RESISTENCIA AL CAMBIO

PROCESO CREATIVO EN EL UNIVERSO

ÚNICA MOTIVACIÓN DE LAS PERSONAS

NATURALEZA CONSERVADORA Y PROTECCIÓN DEL CONCEPTO DE SÍ MISMO

NECESIDADES DE ALIMENTARSE, EXPRESAR EMOCIONES, ACEPTARSE A SÍ MISMAS COMO EJEMPLOS DE REALIZACIÓN

VOLUNTAD DE APRENDER SIN GRATIFICACIÓN INMEDIATA

DESARROLLO DEL CONCEPTO DEL SÍ MISMO EN LA INFANCIA

EL SÍ MISMO Y LA AUTORREALIZACIÓN

EL CONCEPTO DEL SÍ MISMO



PSICOTERAPIA CENTRADA EN EL CLIENTE

SUPUESTOS BÁSICOS

CONGRUENCIA DEL TERAPEUTA

TENDENCIA FORMATIVA TENDENCIA REALIZADORA

SER REAL Y AUTÉNTICO EXPRESAR SENTIMIENTOS

ESTRUCTURA SI-ENTONCES

VALORACIÓN POSITIVA INCONDICIONA ACTITUD AMABLE Y NO POSESIVA

CONDICIONE PROCESO RESULTADOS

EMPATÍA

CONDICIONES

PERCIBIR Y COMUNICAR LOS SENTIMIENTOS

TERAPEUTA CONGRUENTE VALORACIÓN POSITIVA INCONDICIONAL EMPATÍA

ENTRAR EN EL MUNDO EMOCIONAL DEL CLIENTE

LA TEORÍA CENTRADA EN EL CLIENTE DE CARL ROGERS

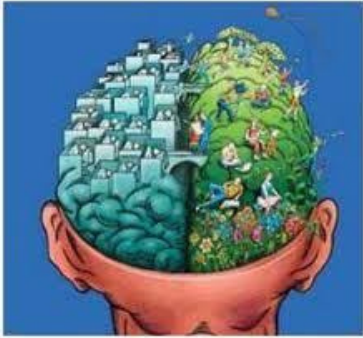

INVESTIGACIÓN Y CRÍTICA A LA TEORÍA DE CARL ROGERS

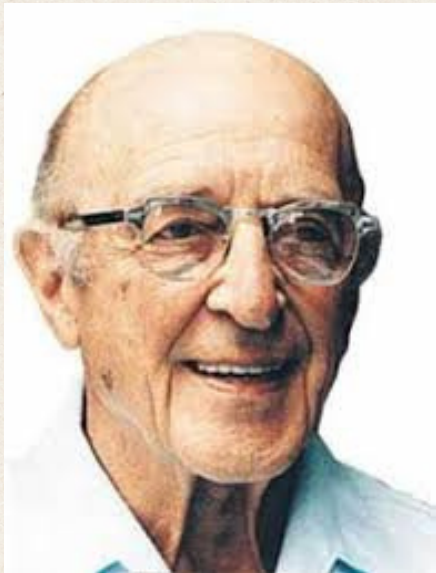
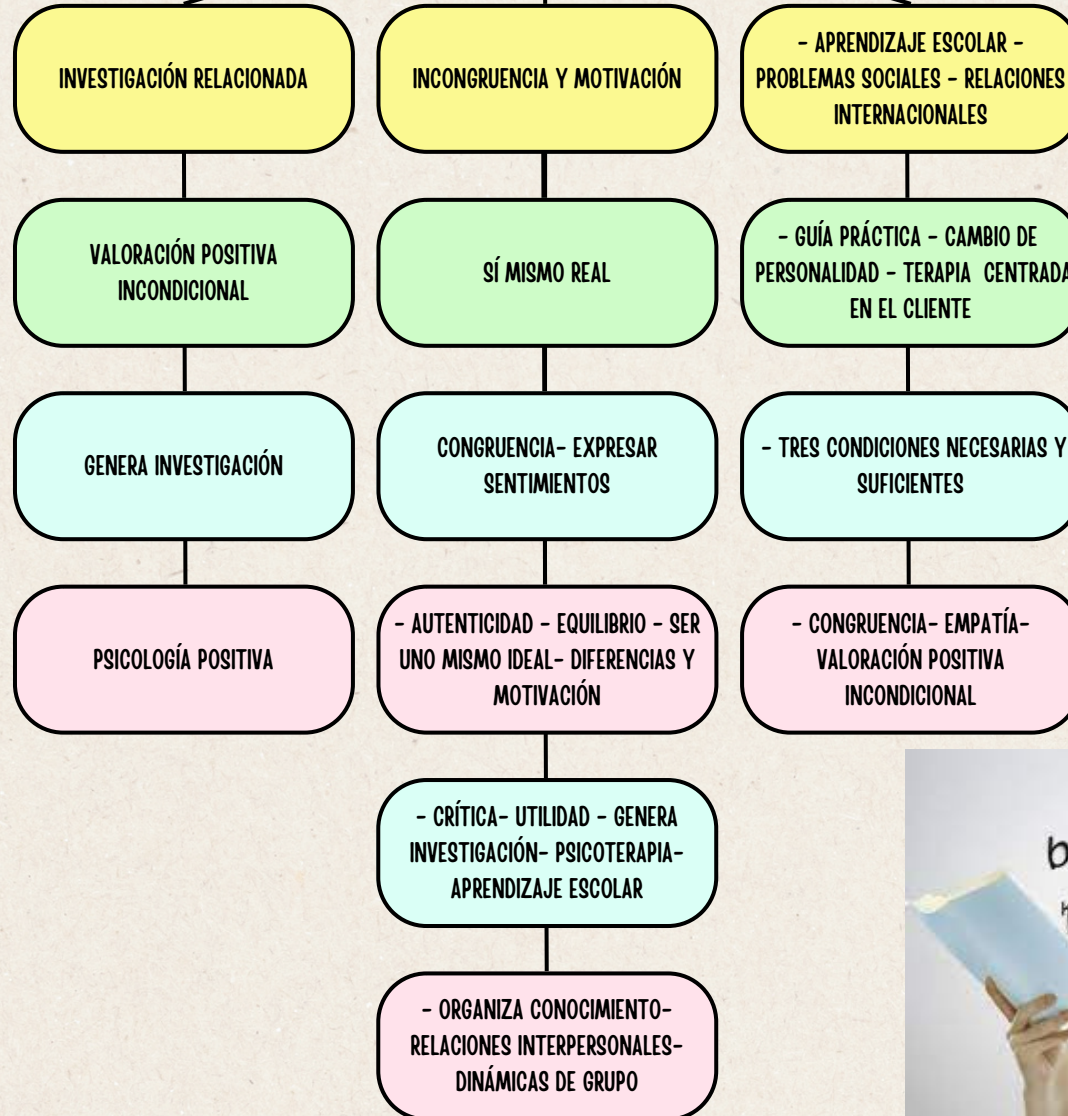

CONCLUSION

EN CONCLUSIÓN, LA TEORÍA CENTRADA EN EL CLIENTE DE CARL ROGERS HA DEJADO UN LEGADO IMPORTANTE EN LA PSICOLOGÍA Y LA PSICOTERAPIA. SU ENFOQUE EN LA RELACIÓN TERAPÉUTICA, LA VALORACIÓN POSITIVA INCONDICIONAL Y LA EMPATÍA HA INFLUIDO EN EL DESARROLLO DE OTROS ENFOQUES TERAPÉUTICOS Y HA PROPORCIONADO UNA BASE SÓLIDA PARA COMPRENDER EL CRECIMIENTO PERSONAL Y EL CAMBIO PSICOLÓGICO. AUNQUE HA RECIBIDO CRÍTICAS Y HA SIDO OBJETO DE DEBATE, SU INFLUENCIA PERDURA EN EL CAMPO DE LA PSICOLOGÍA Y CONTINÚA SIENDO RELEVANTE PARA LA COMPRENSIÓN Y LA PRÁCTICA TERAPÉUTICA.

EN CONCLUSIÓN, LA TEORÍA CENTRADA EN EL CLIENTE DE CARL ROGERS HA DEJADO UN LEGADO IMPORTANTE EN LA PSICOLOGÍA Y LA PSICOTERAPIA. SU ENFOQUE EN LA RELACIÓN TERAPÉUTICA, LA VALORACIÓN POSITIVA INCONDICIONAL Y LA EMPATÍA HA INFLUIDO EN EL DESARROLLO DE OTROS ENFOQUES TERAPÉUTICOS Y HA PROPORCIONADO UNA BASE SÓLIDA PARA COMPRENDER EL CRECIMIENTO PERSONAL Y EL CAMBIO PSICOLÓGICO. AUNQUE HA RECIBIDO CRÍTICAS Y HA SIDO OBJETO DE DEBATE, SU INFLUENCIA PERDURA EN EL CAMPO DE LA PSICOLOGÍA Y CONTINÚA SIENDO RELEVANTE PARA LA COMPRENSIÓN Y LA PRÁCTICA TERAPÉUTICA.

REFERENCIAS

ANTOLOGIA UDS _ PAG _ 101-111

[HTTPS://WWW.TS.UCR.AC.CR/BINARIOS/CONGRESOS/NAC/CR/CR-CON-04-20.PDF](https://www.ts.ucr.ac.cr/binarios/congresos/nac/cr/cr-con-04-20.pdf)