



Epidemiología

Nombre. Andrea Altuzar Villatoro

Grado y grupo. 6ª

Número de lista. 1

Actividad. Súper nota de la cuarta unidad

Fecha. 28 de julio del 2023

ENCUESTAS

QUÉ SON?

Serie de preguntas que se hace a muchas personas para reunir datos o para detectar la opinión pública sobre un asunto determinado.



TELEFÓNICA

Se realiza mediante una llamada, mientras el encuestado toma notas, es una forma rápida, accesible, con la que se puede encuestar en poco tiempo.

Tiene cierto grado de error o de sesgos debido a que no siempre se contestan de manera honesta o no responden.

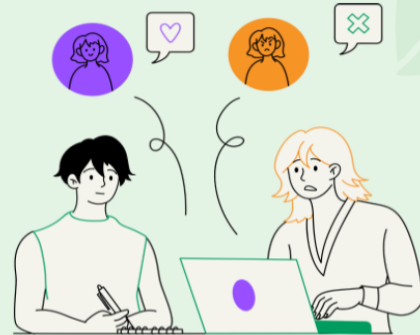

PERSONAL

Son habituales en zonas sin conexión telefónica o internet, se utiliza cuando se necesita un registro físico tanto para su cumplimiento como para su estudio.



POSTAL

En las encuestas por correo, el encuestador hace llegar el documento con las preguntas al encuestado por medio postal y una vez respondido se regresa al remitente.

Permite tener más tiempo de responder la encuesta, más probabilidades de obtener respuestas honestas. Alto costo, necesita de mucho tiempo para obtener los resultados y analizarlos

Bibliografía

Universidad del Sureste, Uds. Antología de epidemiología, unidad 4. Recuperado el 28 de julio del 2023.