



NOMBRE DE ALUMNO: AZENETH ISABEL NAJERA ARGUELLO

NOMBRE DEL PROFESOR: LIC. JULIBETH MARTINEZ GUILLEN

NOMBRE DEL TRABAJO: SUPER NOTAS

MATERIA: EPIDEMIOLOGÍA

GRADO: 6°

GRUPO: NUTRICIÓN

EPIDEMIOLOGIA EN SALUD PÚBLICA

EPIDEMIOLOGIA

es la disciplina científica que estudia la frecuencia y distribución de fenómenos relacionados con la salud y sus determinantes en poblaciones específicas, y la aplicación de este estudio al control de problemas de salud.



Estudia

todo tipo de fenómenos relacionados con la salud, entre los que se encuentran causas de muerte como los accidentes o suicidios, hábitos de vida como el consumo de tabaco o la dieta y el uso de servicios de salud o la calidad de vida relacionada con la salud.



Determinantes

todos los factores físicos, biológicos, sociales, culturales y de comportamiento que influyen sobre la salud



La historia natural de una enfermedad

conjunto de sucesos que van desde que un sujeto o grupo de sujetos resulta expuesto a las primeras causas de una enfermedad hasta que ésta se desarrolla y finalmente se resuelve con la curación total, la curación con secuelas o la muerte



La epidemiología de salud pública

estudia la primera parte de esta cadena de sucesos, es decir, la frecuencia y distribución de la enfermedad y sus determinantes, factores de riesgo o protección



La epidemiología clínica

estudia la frecuencia y distribución de las consecuencias de la enfermedad y sus determinantes, los factores pronósticos



Para su operación

la epidemiología combina principios y conocimientos generados por las ciencias biológicas y sociales y aplica metodologías de naturaleza cuantitativa y cualitativa.



Plagas, pestes, contagios y epidemias

El estudio de las enfermedades como fenómenos poblacionales es casi tan antiguo como la escritura, y las primeras descripciones de padecimientos que afectan a poblaciones enteras se refieren a enfermedades de naturaleza infecciosa.

la estadística sanitaria

coincide con un extraordinario avance de las ciencias naturales (que en ese momento hacían grandes esfuerzos por encontrar un sistema lógico de clasificación botánica) y que se reflejó en las cuidadosas descripciones clínicas de la disentería, la malaria, la viruela, la gota, la sífilis y la tuberculosis hechas por el inglés Thomas Sydenham, entre 1650 y 1676



Causas de enfermedad



El método utilizado por los epidemiólogos del siglo XIX para demostrar la transmisibilidad y contagiosidad de los padecimientos mencionados (que, en resumen, consiste en comparar, de múltiples formas, la proporción de enfermos expuestos a una circunstancia con la proporción de enfermos no expuestos a ella) se reprodujo de manera sorprendente y con él se estudiaron, durante los siguientes años, prácticamente todos los brotes epidémicos.





Distribución, frecuencia y determinantes de las condiciones de salud

El incremento en la incidencia de enfermedades crónicas ocurrido a mediados del siglo XX también contribuyó a ampliar el campo de acción de la disciplina, la que desde los años cuarenta se ocupó del estudio de la dinámica del cáncer, la hipertensión arterial, las afecciones cardiovasculares, las lesiones y los padecimientos mentales y degenerativos

La red causal

afirmación de que la enfermedad no ocurre ni se distribuye al azar, y sus investigaciones tienen como propósito identificar claramente las condiciones que pueden ser calificadas como "causas" de las enfermedades, distinguiéndolas de las que se asocian a ellas únicamente por azar.

Identificación de marcadores de enfermedad

El campo de acción de la epidemiología se amplía permanentemente. Con el surgimiento de la genética y la biología molecular, los epidemiólogos han podido responder nuevas preguntas.

epidemiología contemporánea

se refiere a la índole de su objeto de estudio. En este campo, los esfuerzos por determinar la naturaleza de los eventos epidemiológicos también han desembocado en la formación de diversas corrientes, que debaten intensamente si este objeto se alcanza con la suma de lo individual, con el análisis poblacional, o mediante la investigación de lo social

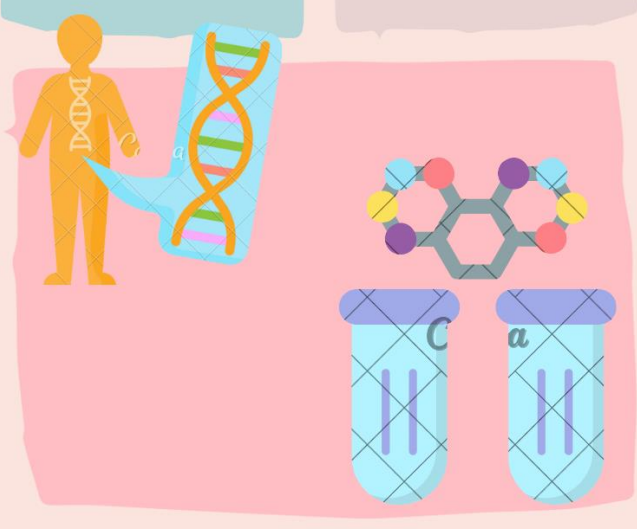

Bibliografía:

Universidad del Sureste. Antología

Epidemiología. PDF. Págs. 10-30.

Recuperado el 16 de Mayo de 2023.