



NOMBRE DE ALUMNO: MONTSERRAT HERNÁNDEZ REGALADO

NOMBRE DEL PROFESOR: JULIBETH MARTINEZ GUILLEN

NOMBRE DEL TRABAJO: MAPA CONCEPTUAL

MATERIA: EPIDEMIOLOGIA

GRADO: SEXTO CUATRIMESTRE

GRUPO: LNU17EMC0121-A

COMITÁN DE DOMÍNGUEZ CHIAPAS A: 10 DE JUNIO DEL 2023

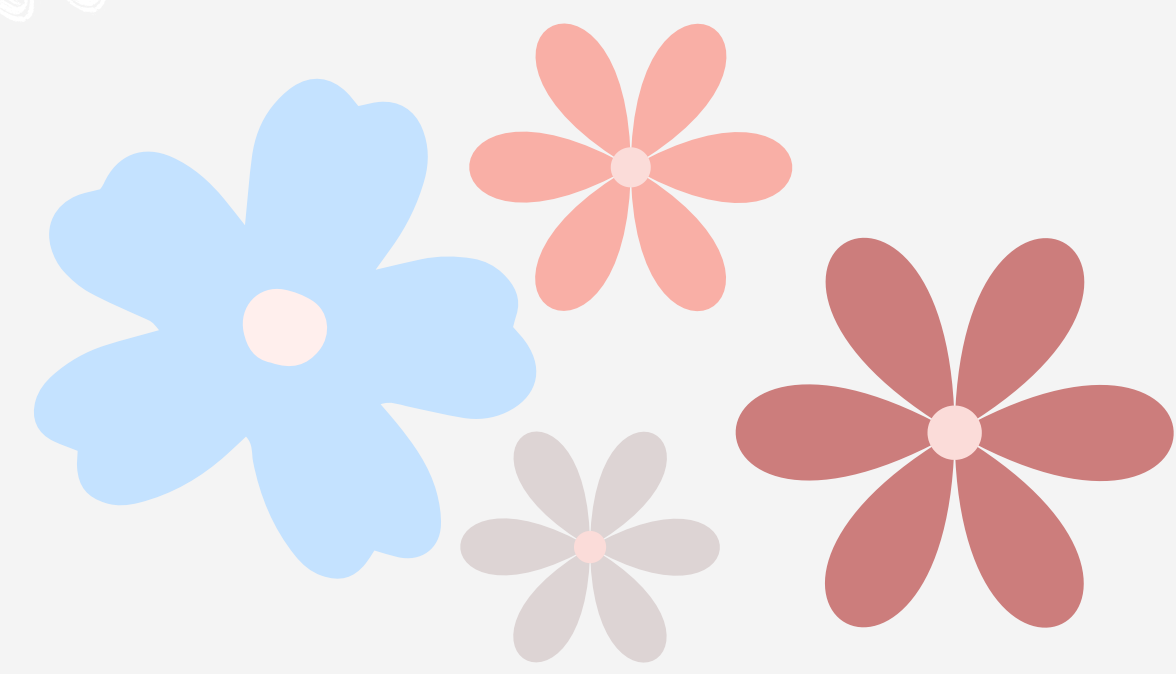
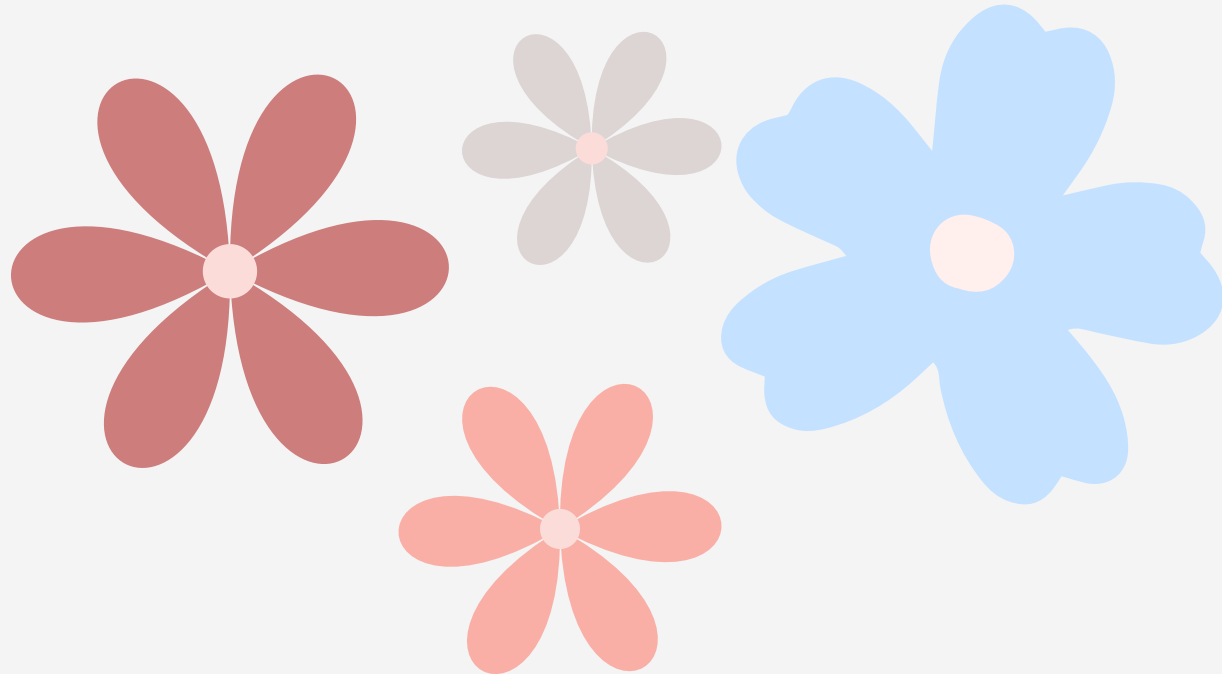

EPIDEMIOLOGÍA DE LA NUTRICIÓN

Introducción a la epidemiología nutricional.

Estudios aplicados en Epidemiología nutricional.

Nutricion en salud publica

Es la ciencia que estudia la relacion entre dieta y salud y sienta las bases para el diseño, ejecucin y evolucion de intervenciones nutricionales a nivel comunitario y poblacional.

Obesidad como pandemia

Se considera obesidad ala exceso de grasa corporal acompañada de inflamacion celular, multietiolologica. Debido a los habitos alimentarios y falta de actividad fisica se considera una pandemia

Nutricion comunitaria

Es el conjunto de intervenciones nutricionales vinculadas a la salud publica que se aplican en el contexto social y geografico de una comunidad, al objeto de potenciar y mejorar su estado nutricional

Poblacion

Individuos, personas, definidas por algunas razones o caracteristicas especiales. Comparten un espacio geografico o caracteristica que comparten (Variable)

Poblacion de estudio

Aquella poblacion cuyas caracteristicas se desean describir

Daño a la salud se entiende como a todos los posibles cambios en el estado de salud que son consecuencia de la exposicion a factores de riesgo o de la manera en que es abordado un problema de salud

Poblacion de objeto

Hace referencia a la poblacion sobre la que se aplicaran determinadas acciones. Poblacion de riesgo

Fecundidad Natalidad, peso o impacto de la reproduccion humana sobre la poblacion



FUENTES DE CONSULTA:

LIBRO. (n.d.).

<https://plataformaeducativauds.com.mx/assets/docs/libro/LNU/faf1188539628c0d942ff688b6d50747-LC-LNU605.pdf>