



Epidemiología

Nombre. Andrea Altuzar Villatoro

Grado y grupo. 6ª

Número de lista. 1

Actividad. Súper nota

Fecha. 20 de mayo del 2023

Epidemiología en salud pública

Epidemiología

Es la rama de la salud pública que tiene como propósito describir y explicar la dinámica de la salud poblacional.

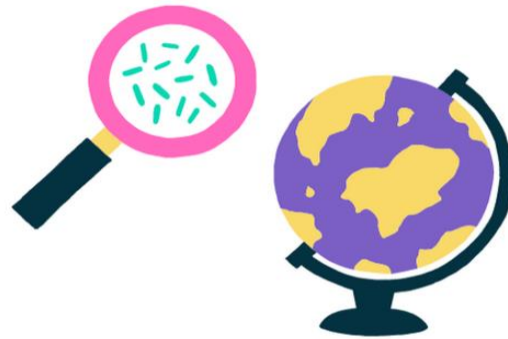

Determinantes epidemiológicos

- Biológicos
- Sociales
- Culturales
- Físicos
- Psicológicos

Historia natural de la enfermedad

Es el estudio de cualquier enfermedad desde su génesis y su evolución hasta las últimas consecuencias, sin la intervención del hombre.



Metáfora del semáforo y niveles de prevención



Niveles de prevención

- Primario
- Secundario
- Terciario

Periodo prepatogenico

Antes de la enfermedad, no presenta síntomas.



Período patogenico

Se identifican 2 periodos: pre-sintomático y sintomático, cuando la persona presenta síntomas o signos clínicos. Las intervenciones realizadas en este periodo serán prevención secundaria .

Periodo prodrómico

Aparecen los síntomas generales, y es difícil determinar qué patología afecta al huésped.



Periodo clínico

Aparecen los síntomas y signos específicos, lo que permite determinar la patología para curar al paciente y evitar secuelas.

Periodo de resolución o muerte

La enfermedad desaparece, se vuelve crónica o el paciente fallece.



Bibliografía

Universidad del sureste, Uds. Antología de epidemiología, unidad 1. Recuperado el 20 de mayo del 2023.