



Mi Universidad

Super Nota

Nombre del Alumno: Gpe Elizabeth Hidalgo Ruiz

Nombre del tema: Epidemiología en la salud pública

Parcial: I

Nombre de la Materia: Epidemiología

Nombre del profesor: Julibeth Martinez Guillen

Nombre de la Licenciatura: Nutrición

Cuatrimestre: 6to

EPIDEMIOLOGIA EN LA SALUD PUBLICA

1)

Definición y conceptos básicos

La epidemiología es la disciplina científica que estudia la frecuencia y distribución de fenómenos relacionados con la salud y sus determinantes en poblaciones específicas, y la aplicación de este estudio al control de problemas de salud.

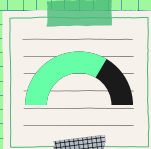

El estudio incluye las investigaciones caracterizadas por la simple vigilancia y observación de fenómenos para medir su magnitud y sugerir hipótesis sobre su origen. Este tipo de investigaciones reciben el calificativo de descriptivas. Pero también incluye las investigaciones dirigidas a contrastar estas hipótesis mediante estudios observacionales y experimentales

La historia natural de una enfermedad es el conjunto de sucesos que van desde que un sujeto o grupo de sujetos resulta expuesto a las primeras causas de una enfermedad hasta que ésta se desarrolla y finalmente se resuelve con la curación total, la curación con secuelas o la muerte.



Antecedentes históricos 2)

la epidemiología investiga, bajo una perspectiva poblacional; a) la distribución, frecuencia y determinantes de la enfermedad y sus consecuencias biológicas, psicológicas y sociales; b) la distribución y frecuencia de los marcadores de enfermedad; c) la distribución, frecuencia y determinantes de los riesgos para la salud; d) las formas de control de las enfermedades, de sus consecuencias y de sus riesgos, y e) las modalidades e impacto de las respuestas adoptadas para atender todos estos eventos.



La transformación de la epidemiología en una ciencia ha tomado varios siglos, y puede decirse que es una ciencia joven. Todavía en 1928, el epidemiólogo inglés Clifford Allchin Gill1 señalaba que la disciplina, a pesar de su antiguo linaje, se encontraba en la infancia.

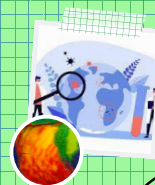

Se investiga entre diferente

1. Plagas, pestes, contagios y epidemias
2. Aprendiendo a contar: la estadística sanitaria
3. Causas de enfermedad: la contribución de la "observación numérica"
4. Distribución, frecuencia y determinantes de las condiciones de salud



Referencias bibliograficas

Antología

<https://plataformaeducativauds.com.mx/assets/docs/libro/LNU/fafI188539628c0d942ff688b6d50747-LC-LNU605.pdf>