

U D S

UNIDAD IV

LICENCIATURA EN
NUTRICIÓN

RUIZ MEZA MARÍA
JOSÉ

RIESGO CARDIOVASCULAR Global

ELABORADO POR:
MARIA JOSE

Influencias psicológicas de la enfermedad CARDIO metabólica

Se produce por desventaja energético, aumento de la ingesta de reducción del gasto energético, desarrollos obesidad o anemia. patologías cerebrovascular, cardiovascular, síndrome de apnea del sueño

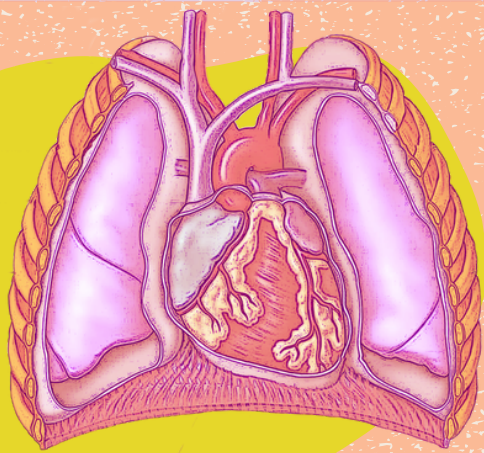

Factores de Riesgo cardiovascular

constituyen cosas importantes de discapacidad muerte. problemas subyacentes la aterosclerosis

Sistema nervioso central regula el balance energético y el peso corporal mediante 3 mecanismos

1. actúa sobre el comportamiento incluyendo la ingesta y la actividad física
2. efectos sobre el sistema nervioso regula el gasto energético y otros aspectos del metabolismo
3. efectos sobre el sistema neuroendocrino, incluyendo la secreción de hormonas como la del crecimiento, tiroidea, cortisol, insulina, esteroides sexuales



Psicopatología y síndrome metabólico

La obesidad es un factor crucial de enfermedades sistemáticas

Enfermedad mental y síndrome metabólico

La relación de los Tx neurologicos con la obesidad se asocian con el descubrimiento de las Leptinas



Criterios de diagnóstico

Incluye los tx psicóticos excluyendo a aquellas que se producen a + de 65 años

Relacion nutricional

La mayoría presenta conductas alimentarias compulsivas, tienen dieta pobre en fibras y suelen ser consumidores de sustancias excitantes

