



**UUDS**  
**Mi Universidad**  
**MAPA CONCEPTUAL**

***Nombre del Alumno: Alejandra Pérez Gómez***

***Parcial: 2°***

***Nombre de la Materia: Nutrición en obesidad y síndrome metabólico***

***Licenciatura: Nutrición***

***Cuatrimestre 6°***

***Comitán de Domínguez, Chiapas a 10 de junio de 2023.***



# DIABETES MELLITUS

Es:

Grupo de enfermedades metabólicas caracterizadas por hiperglucemia secundaria a un defecto absoluto o relativo en la secreción de insulina.

Dividido en:

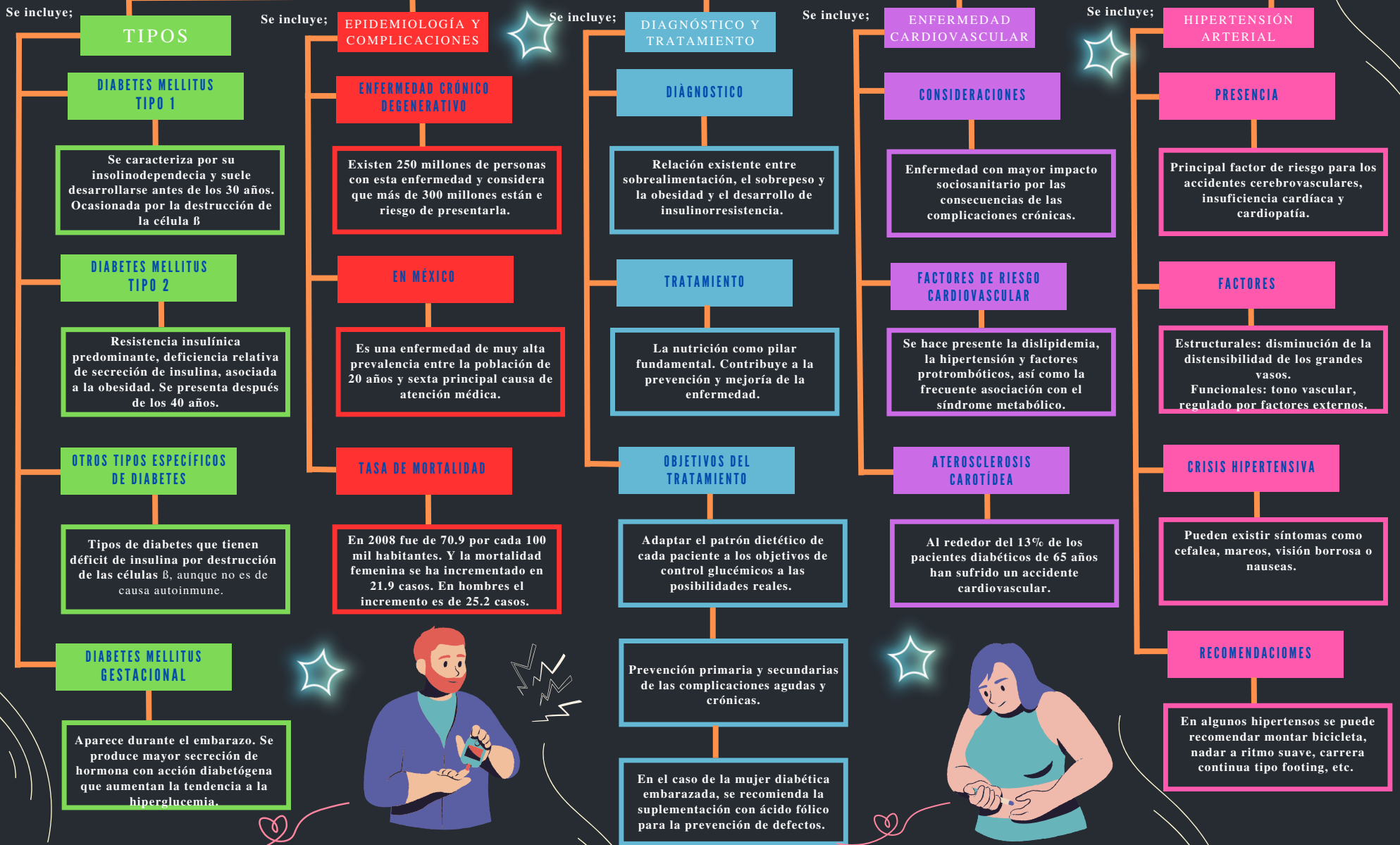

# BIBLIOGRAFÍA:

UNIVERSIDAD DEL SURESTE, 2023.ANTOLOGIA DE NUTRICIÓN EN OBESIDAD Y SÍNDROME METABÓLICO.PDF.  
RECUPERADO EL 10 DE JUNIO DE 2023

E42678169E6C5D04A49EE00429760BCD-LC-LNU601 (1).PDF