



ACTIVIDAD 4, SUPERNOTA

ASIGNATURA:
FISIOPATOLOGIA

ALUMNA: JAZMIN
BERNABE GALICIA

PROFESORA: DANIELA
MONSERRAT MENDEZ
GUILLEN

"SISTEMA
GENITO-URINARIO"

LNU.

29/07/2023

el SM actúa sinérgicamente aumentando el riesgo de daño renal, sin embargo aún no está claro cuales componentes serían los que tendrían un mayor valor predictivo en la aparición de la enfermedad renal.

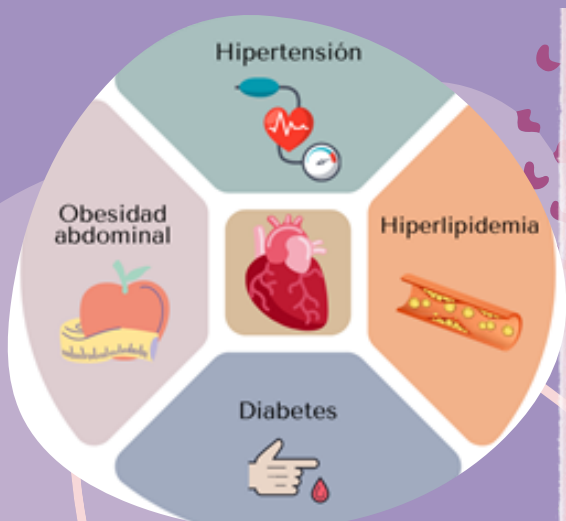

Predisposición genética, sedentarismo y una dieta baja en fibra y elevada en grasas saturadas provocan un aumento de la grasa visceral, la cual secreta citoquinas inflamatorias y adipocina

No existen estudios prospectivos, randomizados y controlados que hayan evaluado la progresión a enfermedad renal crónica terminal en pacientes con SM.

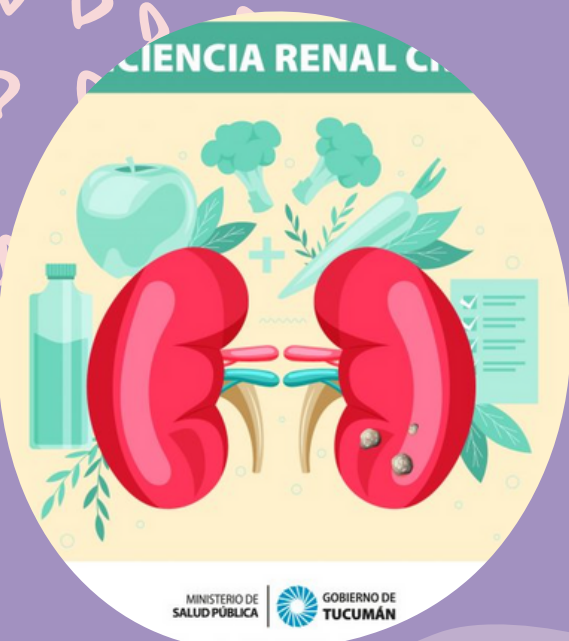
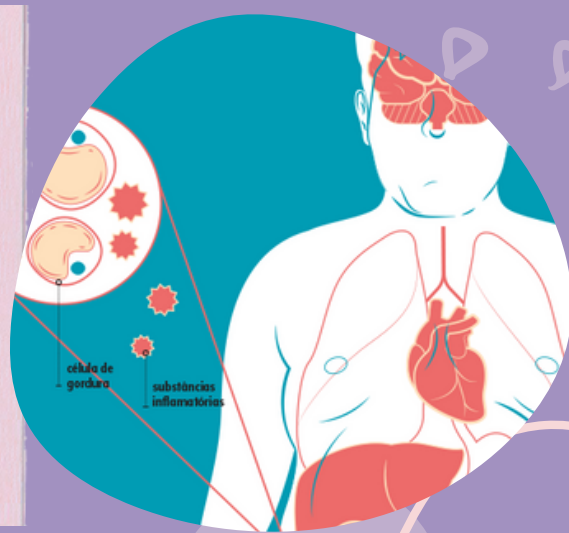

el tratamiento intensivo de la diabetes tipo 2 provocaron una reducción significativa de la albuminuria y del riesgo del daño renal crónico inducido por diabetes

La ERC en el adulto se define como la presencia de una alteración estructural o funcional renal que persiste más de 3 meses

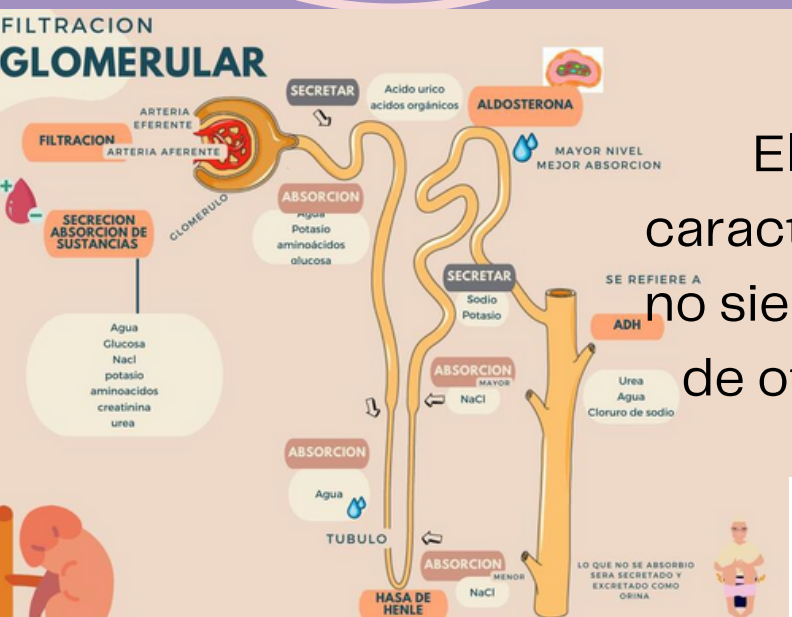
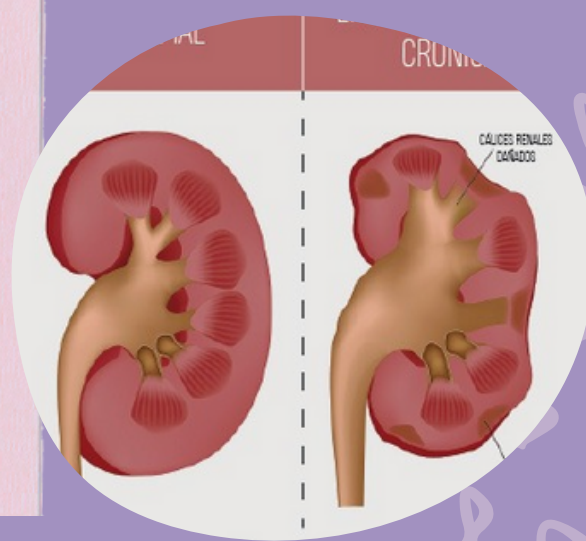

El deterioro del FG es lo característico de los grados 3-5, no siendo necesaria la presencia de otros signos de daño renal

En la ERC existen varios factores que pueden aumentar los niveles de ácido úrico:
Uso de diuréticos, aumento de la resistencia renal vascular, o coexistencia de resistencia a la insulina.



La insuficiencia renal aguda ocurre cuando los riñones pierden de repente la capacidad de filtrar los desechos de la sangre.

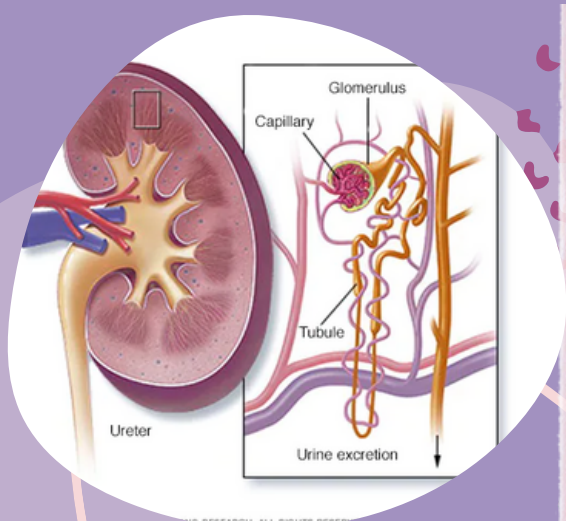

La insuficiencia renal aguda puede ser fatal y requiere de tratamiento intensivo. La insuficiencia renal aguda puede ser reversible

la insuficiencia renal aguda no provoca signos ni síntomas y se detecta a través de pruebas de laboratorio



La insuficiencia renal aguda casi siempre ocurre junto con otra enfermedad o cuadro médico



La hemodiálisis es un tratamiento para filtrar las toxinas y el agua de la sangre, como lo hacían los riñones cuando estaban sanos

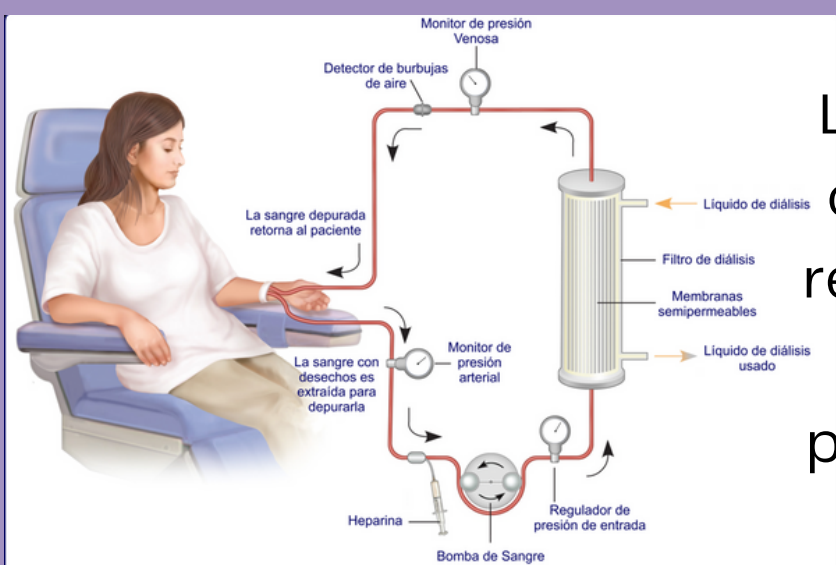

La hemodiálisis no es una cura para la insuficiencia renal, pero puede ayudar a que el paciente se sienta mejor y viva más tiempo

La diálisis peritoneal es un tratamiento para la insuficiencia renal que utiliza el revestimiento del abdomen o vientre del paciente para filtrar la sangre dentro del organismo

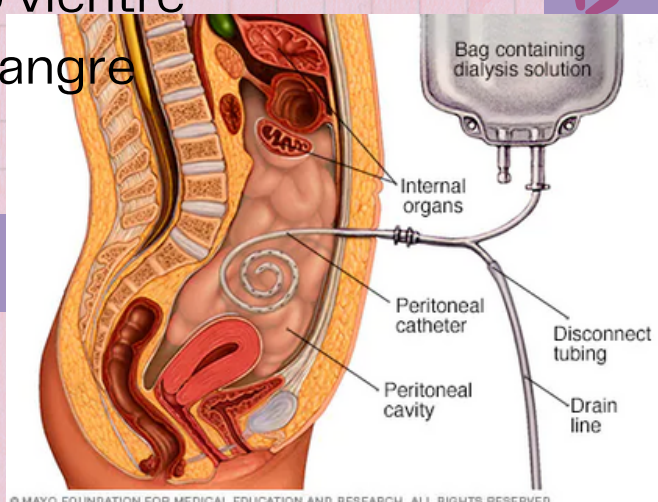

Mientras la solución de diálisis está dentro del abdomen, absorbe las toxinas y el exceso de líquido del organismo.

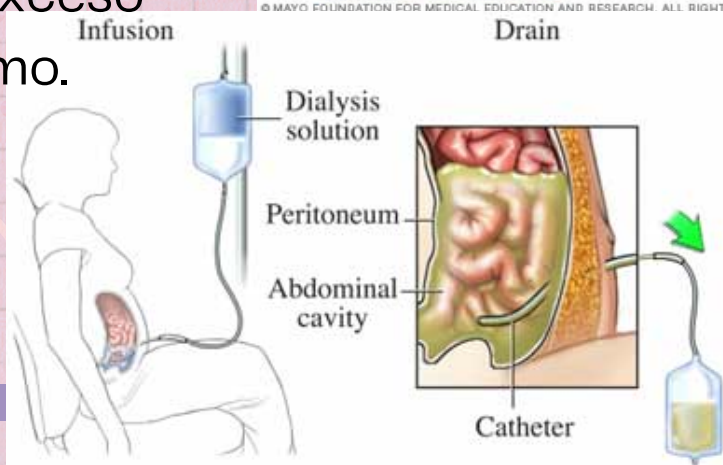

El cáncer renal se origina en el riñón y también se denomina carcinoma de células renales

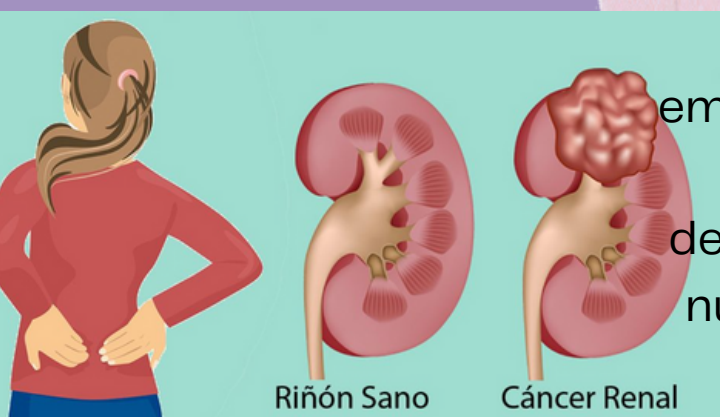

Este cáncer empieza cuando las células en el riñón crecen de manera descontrolada y sobrepasan en número a las células normales

Las células de cáncer se pueden propagar a otras partes del cuerpo. Las células cancerosas en el riñón a veces pueden viajar a los huesos y crecer allí.

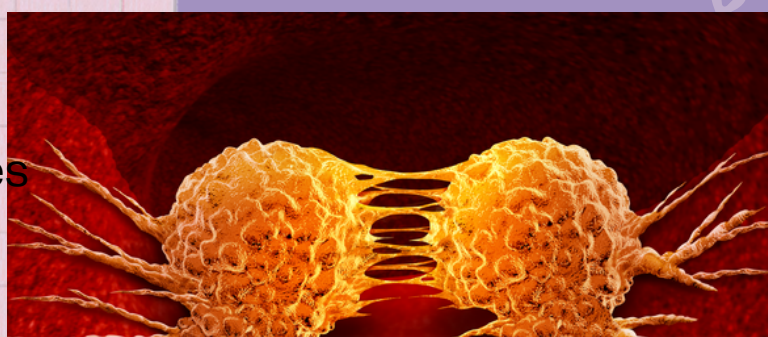

¿Qué es la metástasis?

Cancer.Net
ASCO | KNOWLEDGE CONQUERS CANCER

GLOMERULONEFRITIS

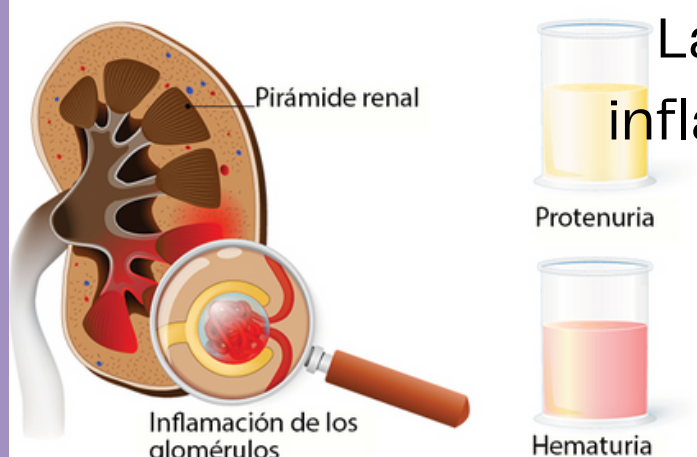

La glomerulonefritis es la inflamación de los pequeños filtros de los riñones (glomérulos)

La inflamación grave o prolongada asociada con la glomerulonefritis puede dañar los riñones.

