



Nombre de alumno: América Nahil Espinosa Cruz

**Nombre del profesor: Julibeth
Martínez Guillen**

Nombre del trabajo: Súper Nota

Materia: Psicología y Retos Nutricionales

Grado: 3 cuatrimestre/ Nutrición

Grupo: A

Comitán de Domínguez Chiapas a 18 de Mayo del 2023

PASIÓN POR EDUCAR

“La Psicología social de la alimentación”

Ciencia que estudia los procesos mentales que explican la conducta del ser humano.

Tipos de Psicología:

- **Básica:** Descubrir, describir y definir los conceptos, funciones y procesos
- **Aplicada:** Resolución de problemas y la optimización de los procesos mentales.

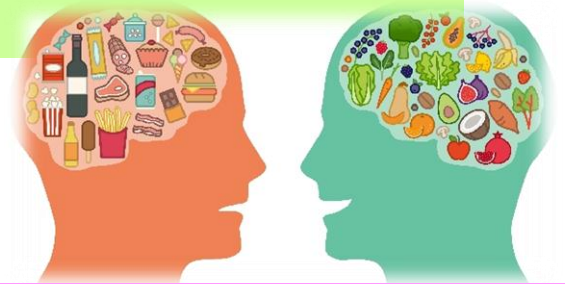

“Métodos de investigación en psicología social”



Forma parte de la psicología aplicada

- **Método Experimental:** Encontrar y confirmar vínculos
- **Método Correlacional:** Medir el grado de relación entre dos o más variables.
- **Método Observacional:** Estudio de carácter estadístico ya sean de tipo sociológico o biológico.

“Modelos generales de factores que influyen en la elección de Alimentos”

Influencia Social



Propiedades organolépticas



Experiencias previas con ese alimento



Circunstancias personales