

**Nombre de alumno: Aldrin martin  
Ordoñez villatoro**

**Nombre del profesor: Eduardo roblero**

**Nombre del trabajo: súper nota**

**Materia: producción de leche**

PASIÓN POR EDUCAR

**Grado: 9°**

**Grupo: A**

# glandula mamaria bovina



Figura 1. Corte transversal de la glándula mamaria, observándose la estructura de los alveolos, el sistema de conducción y colección de la leche y el pezón (creado con BioRender.com).

La leche que es sintetizada en una glándula no puede pasar a otra de las cuatro glándulas

La glándula mamaria de las vacas lecheras consiste en cuatro glándulas separadas con cada pezón

Los cuartos izquierdos y derechos están sostenidos por ligamentos suspensorios.

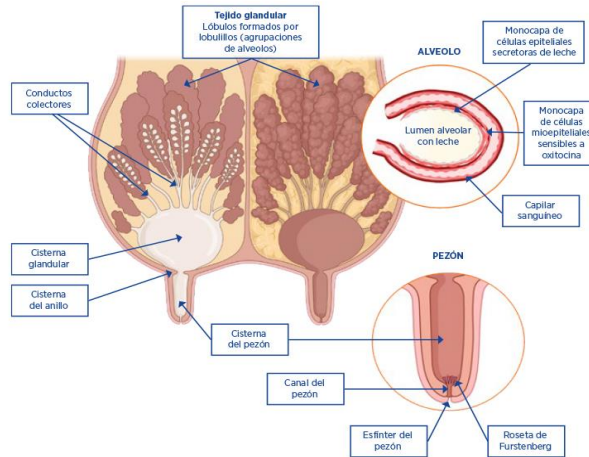