



**Mi Universidad**

## **Super notas**

*Nombre del Alumno: Ingrid Yosabet Anzueto Reyes*

*Parcial: I*

*Nombre de la Materia: Zootecnia de Bovinos*

*Nombre del profesor: Eduardo Roblero Tovar*

*Nombre de la Licenciatura: Medicina Veterinaria y Zootecnia*

*Cuatrimestre: 6°*

# RAZAS DE BOVINOS

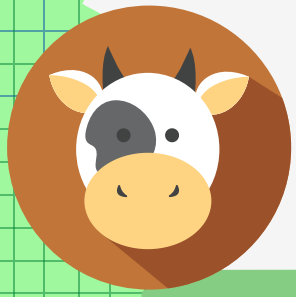

## Charolais

- Origen del continente europeo
- Piel y mucosas rosadas
- Pelo corto, color blanco pajizo
- Voluminoso y cilíndrico.
- Gran tamaño, frente ancha y hundida
- Finas orejas y labios anchos



## Limousin

- Del suroeste de Francia
- Raza rústica
- Pelaje amarillo claro o bayo
- Cuernos insertados detrás de la nuca
- Dorso recto, costillas arqueadas
- Los toros tienen un peso de 700-900kg y las vacas adultas de 500-600kg



## Simental

- Origen suiza/alemania
- Pelo ovejero, colorado oscuro o maraíllo tostado
- cuernos en desarrollo armónico
- Longevo, fértil y precocidad
- Pubertad a los 15 meses, se espera que tengan 1 becerro al año

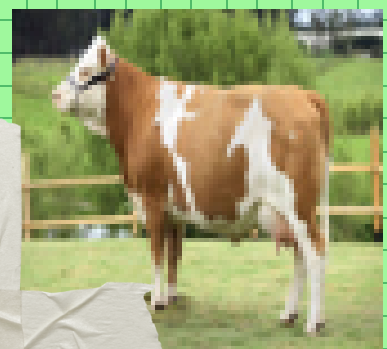

## Angus

- Origen de Escocia
- Cabeza pequeña y fuerte en machos, delicada en hembras.
- Dociles, productoras de carne, aptitud materna y longeva
- Peso aproximado en hembras de 600kg y en machos 800kg



## Chianina

- Origen de Italia
- Propósito para trabajo de producción y carne
- Piel negra pero pelo blanco
- Pubertad a los 16 meses
- Su carne es de bajo contenido de grasa, sin perder suavidad y sabor
- Peso en machos 800-1500 y en hembras 550-750kg



## Marchigiana

- Origen de Italia
- Se adapta a condiciones locales
- Mayor producción de carne
- Pelo corto, gris claro
- Pestañas y orejas más oscuras
- perfil rectilíneo
- Cuernos medianos
- Peso en machos 1,000kg, en hembras 700kg y en becerro 40-45kg

