



## **SÚPERNOTA**

**NOMBRE DEL ALUMNO: MAKEYLA MARTÍNEZ LÓPEZ**

**NOMBRE DEL TEMA: RAZAS BOVINAS**

**PARCIAL: NO. 1**

**NOMBRE DE LA MATERIA: ZOOTECNIA EN BOVINOS**

**NOMBRE DEL PROFESOR: JOSE EDUARDO ROBLERO TOVAR**

**NOMBRE DE LA LICENCIATURA: MEDICINA VETERINARIA Y  
ZOOTECNIA**

**CUATRIMESTRE: NO. 6**

RAZAS BOVINAS DE ORIGEN

# BOS TAURUS



## CHAROLAIS

De origen Europeo, piel y mucosas rosadas, pelo corto de color blanco pajizo, cuerpo voluminoso y cilíndrico, frente ancha y corta ligeramente hundida, morro ancho y labios anchos.

## LIMOUSIN

su origen es del suroeste de Francia, es una raza rustica, pelaje color amarillo claro aclarándose en las extremidades, mucosas rosadas, frente ancha y abatada, tronco largo y cilíndrico, costillas bien arqueadas, glúteo musculoso, los toros pesan de 700 a 900 kg y las vacas de 500 a 600 kg.



## SIMENTAL

De origen Suiza/Alemana, el pelo es ovejero, colorado oscuro o un amarillo tostado, con manchas blancas, excepcional estabilidad metabólica, capacidad de adaptación, alto índice de fertilidad y precocidad, alcanza la pubertad a los 15 meses dando primera cría a los dos años.



## ANGUS

Origen de Escocia, cabeza pequeña, fuerte en machos y delicada en hembra, peso aproximado de hembras 600 kg y en machos 800 kg, mayoritariamente dóciles, productora de carne, precocidad reproductiva, facilidad de parto, aptitud materna y longevidad, buena masa muscular.

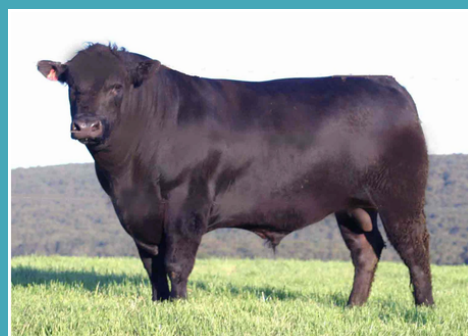

## CHIANINA

Originaria de Toscana en Italia, utilizada para trabajo y producción de carne, piel negra y pelo blanco, machos llegan a pesar 800 a 1500 kg y las hembras 550 a 750 kg, entran a la pubertad a los 16 meses con un peso de 400 kg.



## MARCHIGIANA

De origen Italiano, se adapta a condiciones locales, mayor producción de carne, resistente a estrés ambiental, pelo corto gris claro orejas más oscuras, machos pesan 950 a 1150 kg y las hembras 700 kg.

