

UDS

NOMBRE DEL ALUMNO: CAROLINA YAZARETH JUAREZ RUEDAS

NOMBRE DEL PROFESOR: GONZALO RODRIGUEZ RODRIGUEZ

NOMBRE DEL TRABAJO: BIONERGIA DE LOS ALIMENTOS

MATERIA: BROMATOLOGIA ANIMAL

GRADO: 3 CUATRIMESTRE (UNIDAD 3)

GRUPO: B

¿Qué es el proceso de dotación de personal?

debe considerar los funcionarios y las competencias que poseen y valorarlas respecto de las necesidades futuras, a efecto de satisfacerlas de manera efectiva y eficiente, garantizando que cada puesto de trabajo esté ocupado por la persona idónea para ejercerlo.



Qué es formación proceso de dotación de personal de alto nivel?

procedimiento constante y progresivo en el que se pretende que la organización tenga siempre las personas aptas en el puesto adecuado y en el momento oportuno

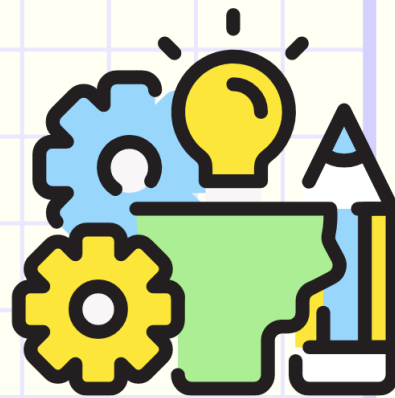

Qué es un modelo de dotación?

Modelo Estándar de la Teoría del Comportamiento del Consumidor con una dotación inicial de bienes en lugar de ingresos en efectivo.



[HTTP.WWW.SCIELO.CL](http://www.scielo.cl)