



Nombre de alumno: Axel adrian arguello guillen

Nombre del profesor: MVZ. Jose Eduardo Roblero

Nombre del trabajo: Supernota

Materia: Fisiologia

Grado: 3

Grupo: B



LAS FASES DEL PARTO EN BOVINOS, EQUINOS Y CANINOS

El proceso del parto es una etapa crucial en la reproducción de mamíferos, incluyendo a bovinos (vacas), equinos (caballos) y caninos (perros)

PARTO EN BOVINOS

- Fase de Preparación
- Fase de Dilatación
- Fase de Expulsión
- Fase de Alumbramiento

PARTO EN EQUINOS

- Fase de Preparación
- Fase de Dilatación
- Fase de Expulsión
- Fase de Alumbramiento

PARTO EN CANINOS

- Fase de Preparación
- Fase de Dilatación
- Fase de Expulsión
- Fase de Alumbramiento



FASE 1

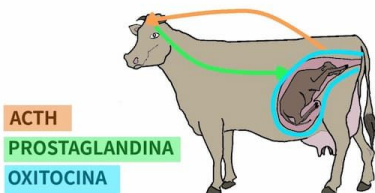

Cérvix inicia proceso de dilatación

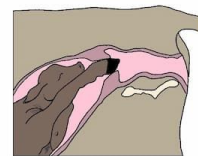

Feto ejerce presión para colocarse en canal de parto

FASE 2

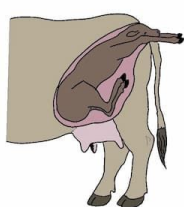

Contracciones uterinas aumentadas en intensidad y frecuencia

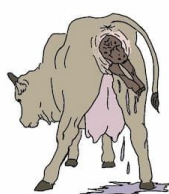

Salida de miembros anteriores y cabeza

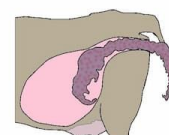

Contracciones miométricas
Expulsión de placenta

FASE 3

