

UDS

NOMBRE DEL ALUMNO: CAROLINA YAZARETH JUAREZ RUEDAS

NOMBRE DEL PROFESOR: JOSE EDUARDO ROBLERO TOVAR

NOMBRE DEL TRABAJO: PARTO

MATERIA: FISIOLOGIA DE LA REPRODUCCION ANIMAL

GRADO: 3 CUATRIMESTRE (UNIDAD 4)

GRUPO: B



Que es el parto?

Es el proceso de expulsión de cada feto y su placenta del útero.

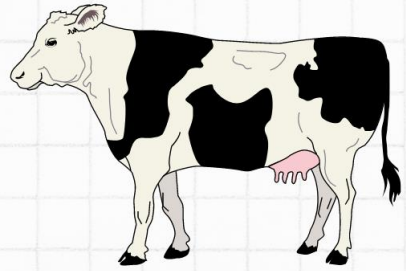

¿Cuántas fases del parto existen?

3 fases de parto primera, segunda y tercera

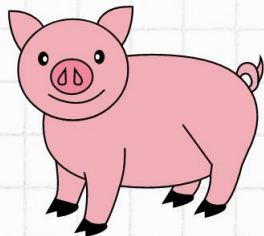

De que habla la primera fase del parto

Es la etapa del trabajo del parto actividad miométrica progresiva dilatación cervical



Dilatación cervical

Bovinos. 2-6hrs
Yeguas. 1-4hrs
Cerdas: 2-12horas
Ovinos- 6hrs

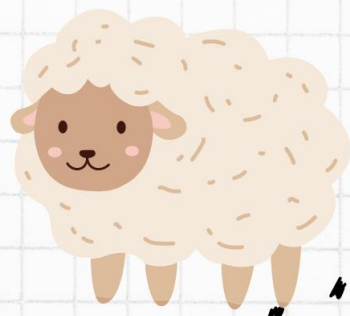

[HTTP.WWW.SCIELO.CL](http://www.scielo.cl)