



Nombre de alumno: Maria Jose Aguirre
Albores

Nombre del profesor: José Eduardo
Roblero Tovar

Nombre del trabajo: Super nota

Materia: Fisiología de la Reproducción

Grado: 3°

Grupo: "B"

Comitán de Domínguez Chiapas a 30 de Julio de 2023.

FASES DEL PARTO

BOVINO

1° FASE: SE ROMPE LA ESTÁTICA FETAL, RELAJACIÓN DE LIGAMENTOS PÉLVICOS, REFLEJOS DE FERGUSON, INICIO DE CONTRACCIONES. 2-6 HRS
2° FASE: AMPLITUD Y FRECUENCIA DE CONTRACCIONES, DILATACIÓN COMPLETA DEL CERVIX, EXPULSIÓN DEL SACO AMNIÓTICO Y DEL FETO. 2 HRS
3° FASE: LA PLACENTA ES EXPULSADA, DEBE SER EXPULSADO DE 6-12 HRS DESPUÉS DEL NACIMIENTO

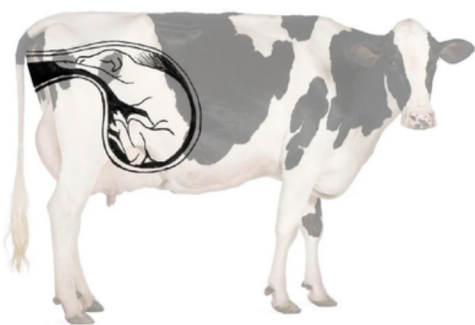

EQUINO

1° FASE: incremento de las contracciones, colocación del potro en el canal del parto. 1-4 HRS
2° FASE: CONTRACCIONES MÁS FUERTES, de expulsión y nacimiento de potro. 1/2 HRA
3° FASE: expulsión de la placenta y anejos embrionarios. 1 HORA

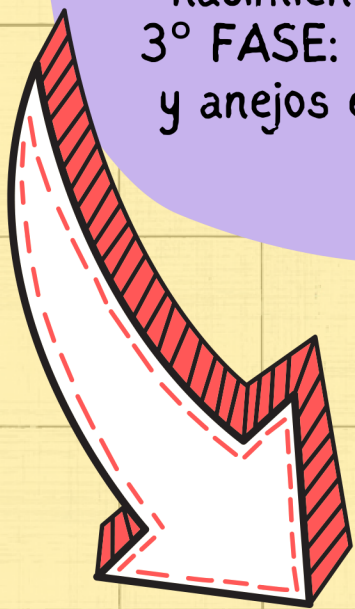
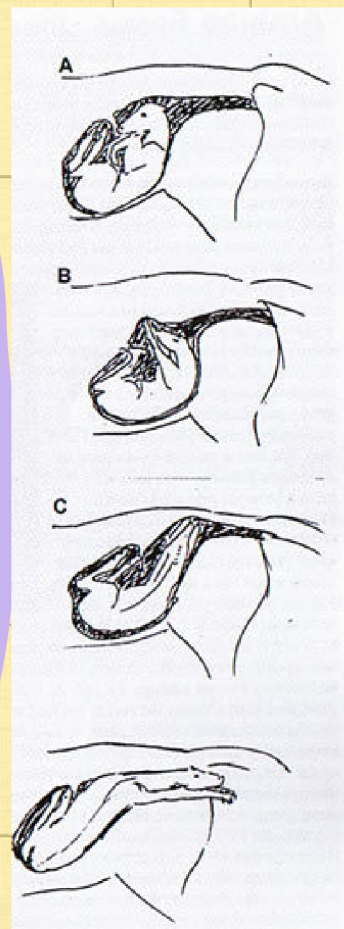

CANINO

1° FASE: el cuello del útero se dilata y la perra puede mostrar signos de inquietud. 12-36 HRS
2° FASE: Comienzan las contracciones y la perra da a luz a los cachorros. 9 HRS
3° FASE: Es la expulsión de la placenta, que muchas veces es ingerida por la madre.

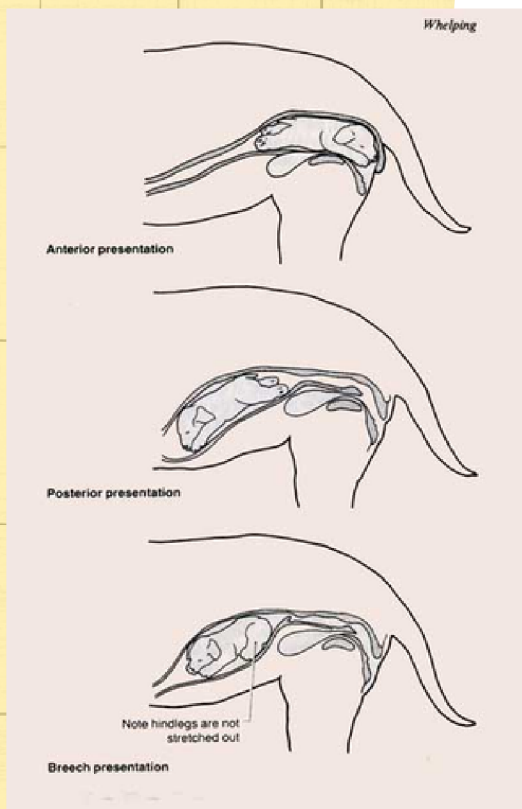

BIBLIOGRAFIA: APUNTES DE CLASE
DIALNET-VETERINARIA-6002800.PDF
[HTTPS://WWW.TIENDANIMAL.ES/ARTICULOS/PARTO-DE-PERROS/](https://www.tiendanimal.es/articulos/parto-de-perros/)