

# UDS

## Fases del parto

- **ALUMNA** : Paola Elizabeth Cancino Maldonado
- **PROFESOR:** José Eduardo Roblero
- **PARCIAL:** #4
- **MATERIA:** Fisiología de la reproducción animal
- **LICENCIATURA:** Medicina veterinaria y zootecnia
- **CUATRIMESTRE** #3

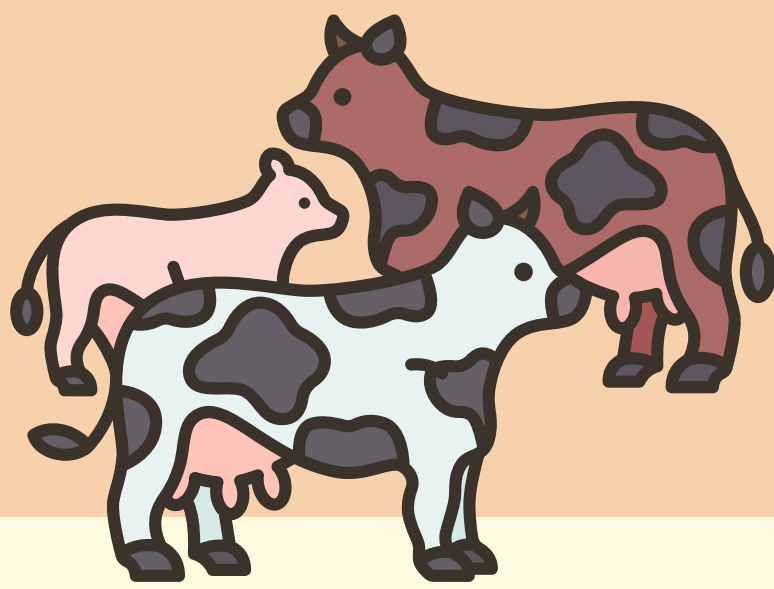



# FRASES DEL PARTO

## Bovinos

- **1ra fase: dilatacion de cervix**  
2-6 hras
- **2da fase: expulsión del producto**  
2 horas (4 en gemelos)
- **3ra fase: expulsion de la placenta**  
6-12 horas



## Equinos

- **1ra fase : dilatación del cervix**  
1-4 horas
- **2da fase: Expulsion del pruducto**  
1/2 hora
- **3ra :Expulsion de la placenta**  
1 hora



## Caninos

- **1ra fase: Dilatacion del cervix**  
12hrs
- **2da fase: Expulsión del producto**  
6-12 hrs
- **3ra fase:Expulsion de la placenta**  
Junto con el feto

