



Nombre de alumno:
Yazmin Lucero Gutierrez Sanchez

Nombre del profesor:
mvz. Jose Eduardo Roblero Tovar

Nombre del trabajo:

Supernota

Materia:
fisiologia de la reproduccion

Grado:

3

Grupo:

B

**Comitán de Domínguez Chiapas a 19 de mayo
de 2020.**

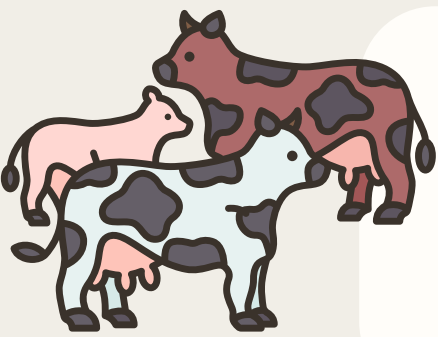

APARATO REPRODUCTOR



El aparato reproductor son los organos mas importantes del parte reproductor de la vaca. Su principal función es la reproducción de ovulos y hormonas como lo son los estrogenos y progesterona

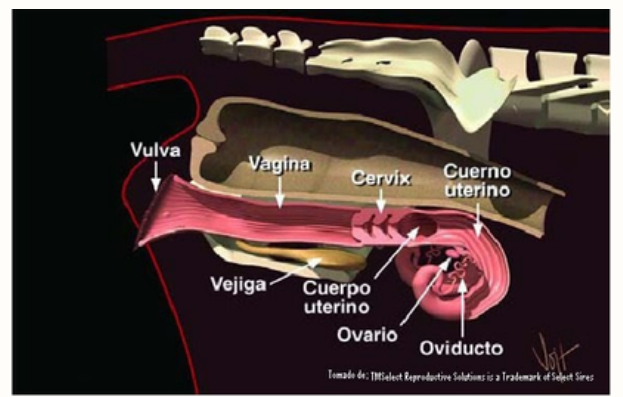

SE CONFRONA POR



FOLICULOS



son estructuras llenos de firios que contienen los ovulos en desarrollo dentro de un ovario foliculo aproximadamente de un metro zoom.

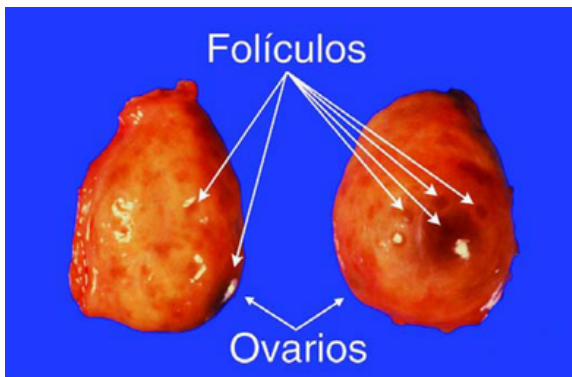

INFUNDIBULO

Tiene forma de embudo y tiene como funcion permitir la recolección del ovulo para el momento de la ovulación.

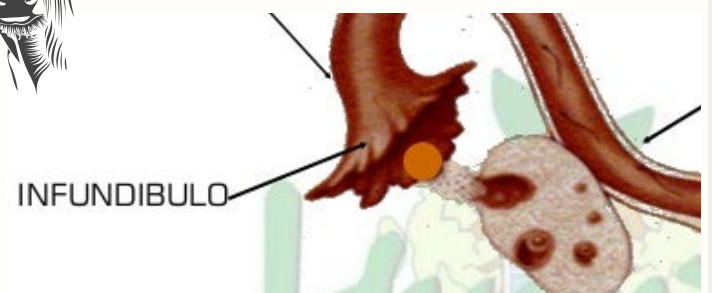

AMPULA

la transicion se da en el momento de la singamia



ITSMO

en donde el embrion se detiene un tiempo hata alcanzar el estado blastocito ya que su transporte es muy acelerado al embrion puede dar un lugar o fallo



UNION UTERO TUBARICA

Actua como una valvula controlando su abertura para permitir el paso de los espermatozides hacia el oviducto.

