



Nombre de alumno:
Yazmin Lucero Gutierrez Sanchez

Nombre del profesor:
MVZ. Jose Eduardo Roblero Tobar

Nombre del trabajo:
Supernota

Materia:
fisiologia de la reproducción

Grado:
3°

Grupo:
B

**Comitán de Domínguez Chiapas a 28 de
julio de 2023 .**

FASES DEL PARTO

1ER FASE DILATACIÓN CERVICAL

- Se rompe la estática fetal
- relajación de ligamentos pélvicos
- reglejos de FERGUSON
- se inicia las contracciones

Bovinos: 2-6 hrs.
Yeguas: 1-4 hrs.
Cerdas: 2-12 hrs.
Perras: 12-36 hrs.
ovino: 2-6 hrs.



2DA FASE EXPULSIÓN DEL PRODUCTO

- Amplitud y frecuencia de las contracciones
- Dilatación completa del cerviz
- T° (baja)
- Salida del saco amniótico
- Expulsión del feto

vaca: 2 hrs (cuatro en gemelos)
yegua: 1/2 hora.
cerdo: 6 hrs (intervalo en lechon de 15 min)
oveja y cabra: hasta 4 hrs.
perras: 9 hrs.

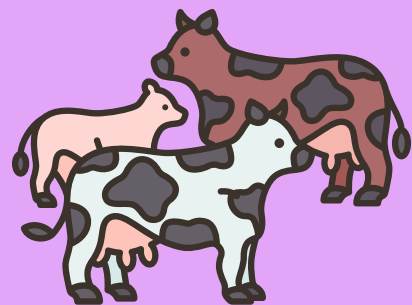

3RA FASE EXPULSIÓN DE LA PLACENTA

- En la ultima etapa la placenta es expulsada al feto
- Debe ser expulsado de 6-12 hrs del nacimiento en caso del bovino
- la prevención consiste en una correcta sanidad durante el parto.

Yegua: 1 hora
Vaca: 6-12 hora
oveja: 1/2 hrs
Cerde: 1-4 hrs.

