



Nombre de alumno: Rodrigo Thomas Velazquez

Nombre del profesor: Jose Eduardo Roblero Tovar

Nombre del trabajo: Super nota

Materia: Fisiologia

Grado: 3°

Grupo: "B"

Comitán de Domínguez Chiapas a 30 de Julio de 2023.

FASES DEL PARTO

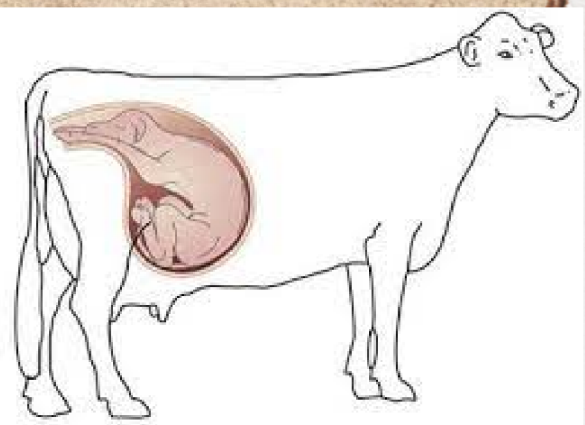

BOVINO

- 1º FASE: SE ROMPE LA ESTÁTICA FETAL, RELAJACIÓN DE LIGAMENTOS PÉLVICOS, REFLEJOS DE FERGUSON, INICIO DE CONTRACCIONES. 2-6 HRS
- 2º FASE: AMPLITUD Y FRECUENCIA DE CONTRACCIONES, DILATACIÓN COMPLETA DEL CERVIX, EXPULSIÓN DEL SACO AMNIÓTICO Y DEL FETO. 2 HRS
- 3º FASE: LA PLACENTA ES EXPULSADA, DEBE SER EXPULSADO DE 6-12 HRS DESPUÉS DEL NACIMIENTO

CANINO

- 1º FASE: el cuello del útero se dilata y la perra puede mostrar signos de inquietud. 12-36 HRS
- 2º FASE: Comienzan las contracciones y la perra da a luz a los cachorros. 9 HRS
- 3º FASE: Es la expulsión de la placenta, que muchas veces es ingerida por la madre.

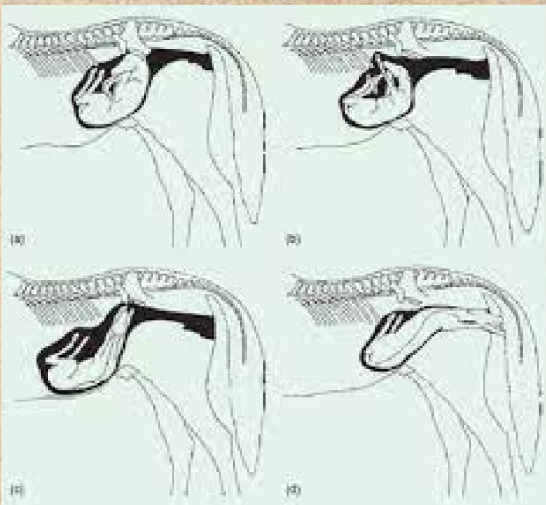
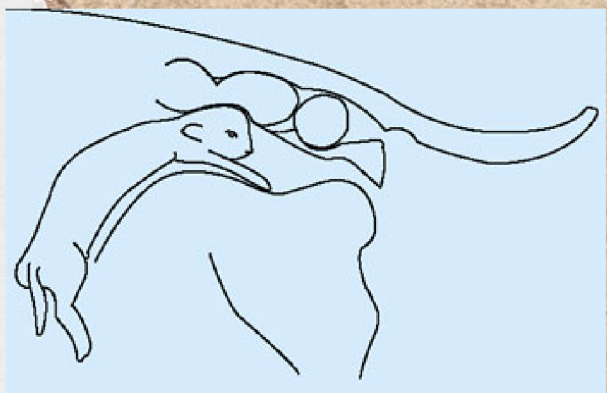

EQUINO

- 1º FASE: incremento de las contracciones, colocación del potro en el canal del parto. 1-4 HRS
- 2º FASE: CONTRACCIONES MÁS FUERTES, da expulsión y nacimiento de potro. 1/2 HRA
- 3º FASE: expulsión de la placenta y anejos embrionarios. 1 HORA