



NOMBRE DE ALUMNO: CARLOS FABRITZIO GARCIA ARIAS

NOMBRE DEL PROFESOR: JOSE EDUARDO ROBLERO TOVAR

NOMBRE DEL TRABAJO: SUPER NOTA

MATERIA: FISILOGIA DE LA REPRODUCCION

GRADO: 3

GRUPO: B

COMITÁN DE DOMÍNGUEZ CHIAPAS A 30 DE JULIO DEL 2023.

FASES DEL PARTO

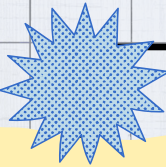

bovinos
se divide en tres etapas

- Dilatación del canal de parto (2-6 hrs.).
- Expulsión del producto (30-40 min.).
- Expulsión de las membranas fetales (2-6 hrs.).

En condiciones normales, el proceso completo de parto debe ser completado entre 8 a 12 horas en la vaca, y 6-8 horas en la búfala. El parto natural de la vaca se divide en tres etapas: etapa preliminar, etapa de expulsión del feto y la expulsión de la placenta.

Parto bovino

- Fase prodromica (24 hrs ultimas del parto)



Vulva se ensancha



Tapón mucoso

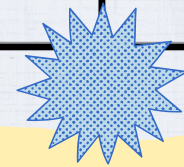

equinos
se divide en tres etapas

1. La yegua presenta contracciones uterinas involuntarias, el feto se ubica en posición de expulsión, comienza la dilatación del cuello uterino y otras estructuras. Esta etapa puede durar entre una y ocho horas.
2. La yegua realiza esfuerzos voluntarios de expulsión. El feto entra en la pelvis de la yegua y comienza a pasar a través del cuello. ...
3. Se da la expulsión de las membranas fetales.

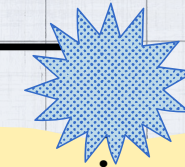
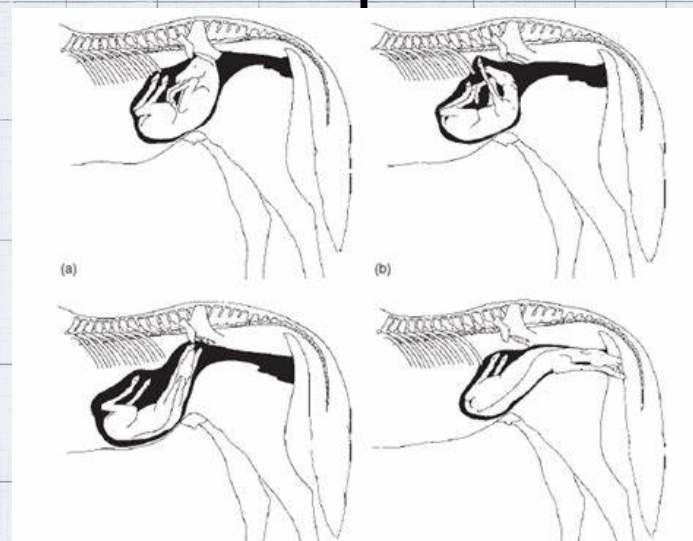

caninos

El parto canino se produce en tres fases

1. Fase de dilatación: la perra puede mostrar signos de inquietud, jadeos y temblores.
2. Fase de expulsión: comienza cuando la perra comienza a tener contracciones uterinas fuertes, en esta etapa, los cachorros son expulsados del canal de parto.

Fase de alumbramiento: se expulsan las placentas y los restos del saco fetal. Es importante estar presente durante el nacimiento de los cachorros para poder intervenir y ayudar a la madre si surge algún problema.



Bibliografía

**[https://www.bing.com/images/search?q=fases del parto
&form=HDRSC3&first=1](https://www.bing.com/images/search?q=fases+del+parto&form=HDRSC3&first=1)**