



Nombre de alumno: Mariana Aguilar Jiménez

Nombre del profesor: M.V.Z Samantha Guillen Pohlenz

Nombre del trabajo: Mapa Conceptual

Materia: Métodos, Instrumentos y Técnicas de diagnóstico Veterinario

Grado: 3°

Grupo: “B”

Comitán de Domínguez Chiapas a 19 de mayo de 2023.

# ERITROCITO Y ANEMIA

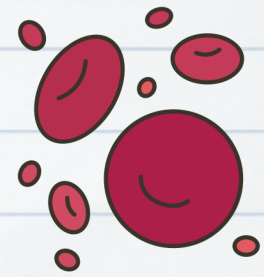

O

TAMBIÉN LLAMADOS  
GLÓBULOS ROJOS Y/O  
HEMATÍES

Y

TRANSPORTA OXÍGENO  
EN LA SANGRE

ESTÁ

CONFORMADO POR HIERRO Y  
UNA PROTEINA LLAMADA  
HEMOGLOBINA

LA

ERITROPOYETINA ES UNA HORMONA,  
SE ENUENTRA EN RIÑONES Y HUESOS  
LARGOS  
AL PROCESO SE LE LLAMA  
ERITROPOYESIS

LA

ANEMIA ES LA  
DISMINUCIÓN DE  
HEMATIES

CAUSAS

POR DESTRUCCIÓN: POR  
AGENTES INFECCIOSOS Y  
AGENTES OXIDANTES

POR

PÉRDIDA: TRAUMA,  
ACCIDENTES  
PARÁSITOS: GARRAPATAS,  
ÚLCERAS.

O

POR DISMINUCIÓN: NO  
REGENERATIVOS, REDUCCIÓN DE  
LA HERITROPOYESIS Y DEFICIENCIA  
DE LA ERITROPOYESIS

