



Mi Universidad

Cuadro Sinóptico

Nombre del Alumno: Jaime Arturo Salinas Ham

Nombre del tema: Aparato Reproductor

Parcial: 1° Unidad

Nombre de la Materia: Fisiología de la Reproducción Animal

Nombre del profesor:

Nombre de la Licenciatura: Medicina Veterinaria y Zootecnia

Cuatrimestre: 3° Cuatrimestre

APARATO REPRODUCTOR DE LA HEMBRA OVINO

Son los órganos más importantes del aparato reproductor de vaca, su función principal es la reproducción de óvulos y hormonas

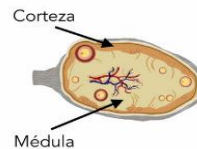

Ovarios

Son órganos pares y se extienden desde el cuerpo del utero hasta el oviducto.

Es de forma de tubo, facil de reconocer al tacto, teniendo de 3 a 4 pliegues anulares mostrando estrangulaciones. Su función es impedir el paso de agentes extraños durante el estado de embarazo.

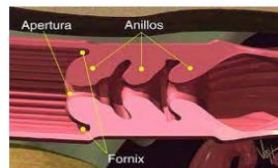
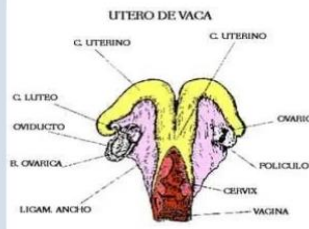

Cuerpos Uterinos

Cervix

Posee una pared gruesa teniendo así demasiados pliegues longitudinales, se extienden desde la apertura uretral hasta el cervix teniendo 30 cm de largo y se apoya desde el hueso pélvico.



Vagina

Es la parte exterior del aparato reproductor, se ubica a los lados de la apertura vulvar como el labio derecho e izquierdo, su función es dejar pasar la orina, abrirse para permitir la copula y servir parte del canal del par.

Bibliografía

UDS Antología

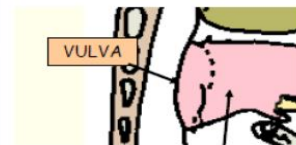

Vulva