

UDES

Mi Universidad

Nombre del Alumno: Aguilar Gutiérrez Mauricio
Nombre del tema: Mapa conceptual glándula mamaria

Parcial: 3er parcial

Nombre de la Materia: Fisiología

Nombre del profesor: José Eduardo Roblero Tovar

Nombre de la Licenciatura: Medicina veterinaria y Zootecnia

Cuatrimestre: 3er Cuatrimestre

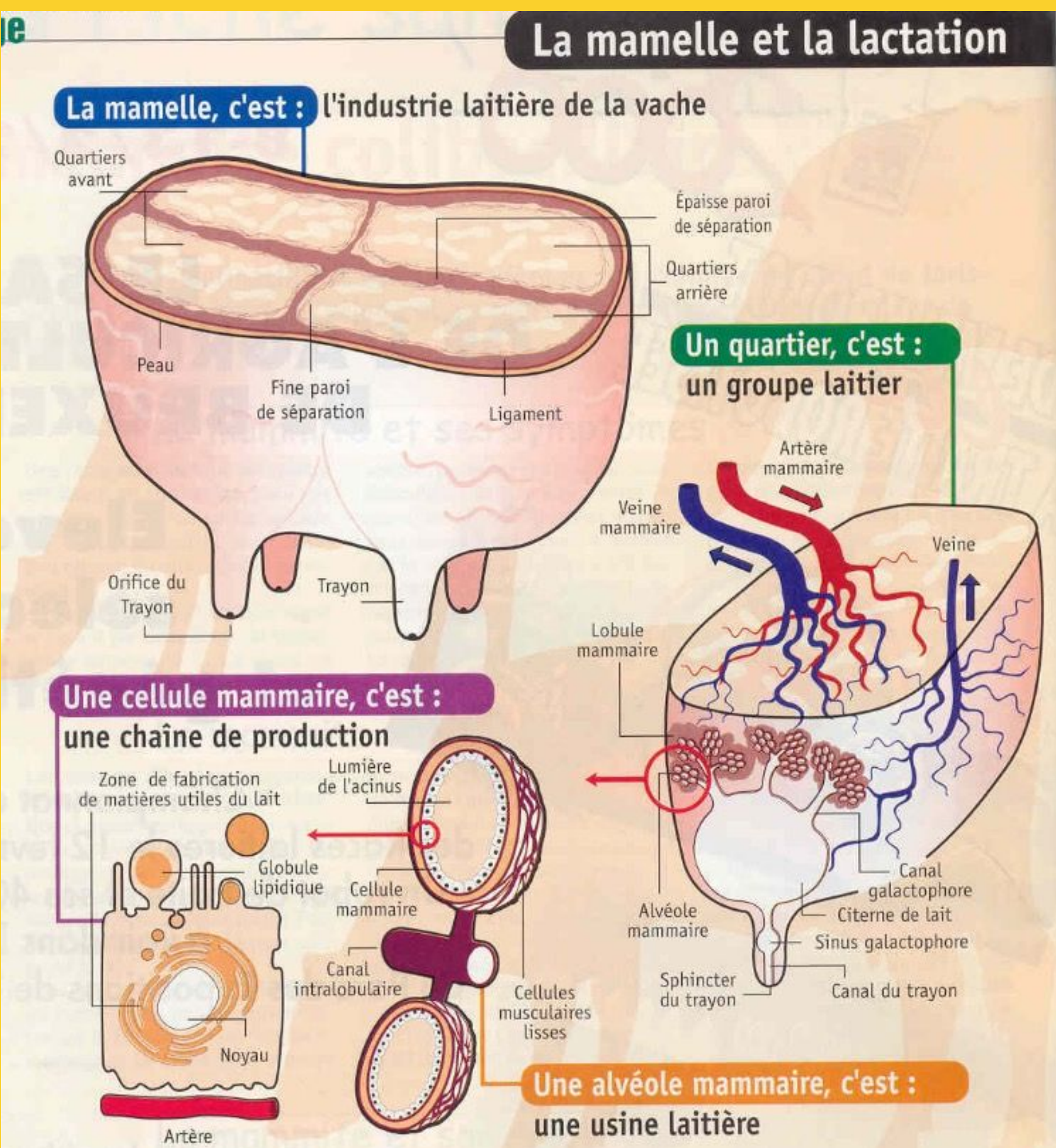
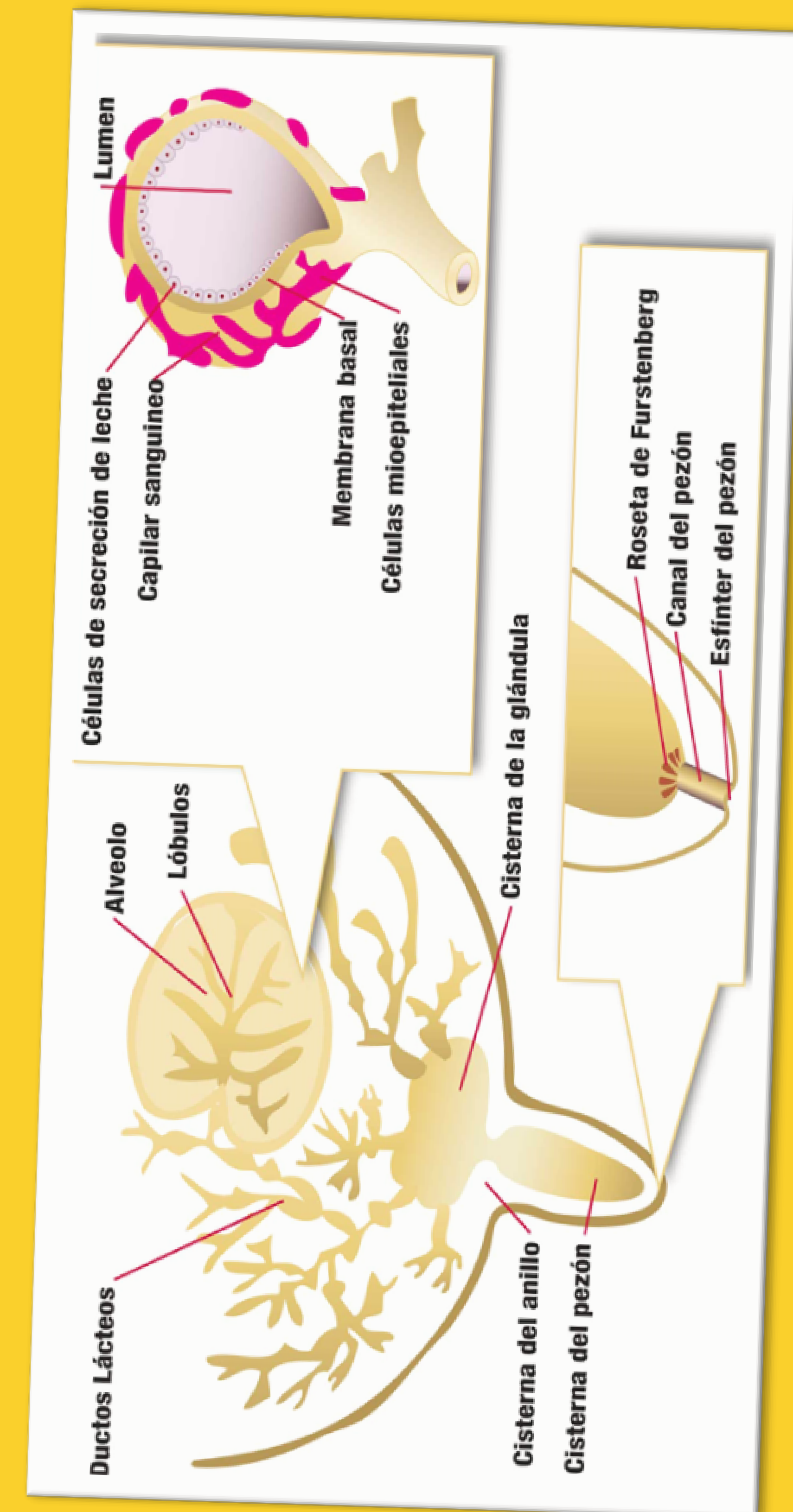

GLANDULA MAMARIA

FISIOLOGÍA

ANATOMÍA

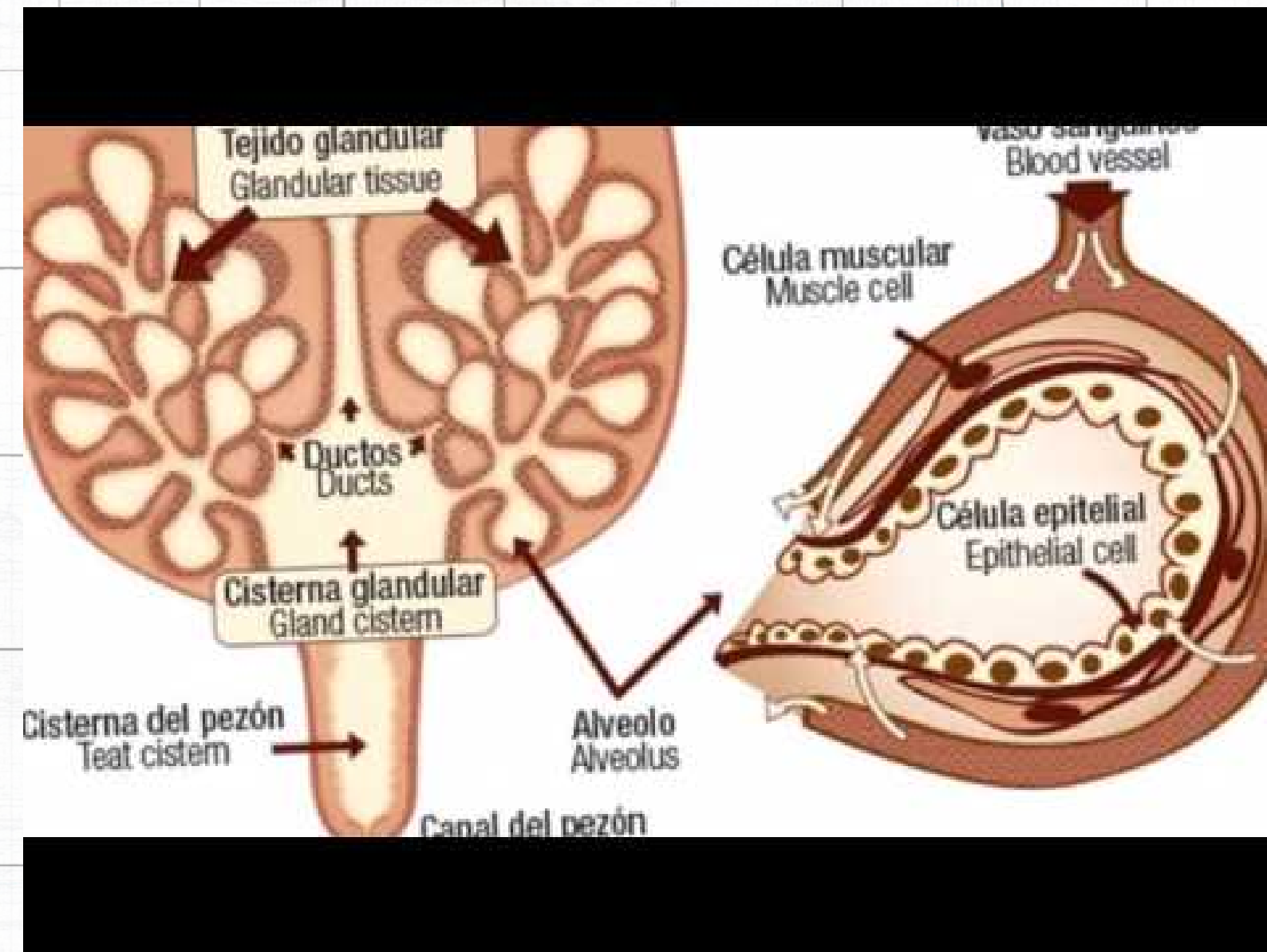

SISTEMA NERVIOSO

SISTEMA CIRCULATORIO

EXTERNA

INTERNA

SON

ES

CONDUCTOS DE ESTIMULO

ARTERIA PUDENDA

PIEL

CISTERNA DEL CUARTO

EJEMPLOS

EXTERNA

VENA MAMARIA

LIGAMENTOS SUSPENSORIOS

CISTERNA DEL PEZON

PRESENCIA DEL TERNERO Y DEL ORDEÑADOR

MAYOR IRRIGACION

MEDIO

LATERAL

TEJIDO Y DUCTOS GLANDULARES

CONDUCTO DEL PEZON

MASAJE EN EL ORDEÑO

REQUERIMIENTO DE 400-500L X 1L DE LECHE

DIVIDE DE DERCHA A IZQUIERDA

CELULAS MEOPITELIALES

ALVEOLOS

MEMBRANA BASAL

SONIDO DE CUBETAS

MUSICA AL MOMENTO DE ORDEÑO