



Mi Universidad

Supernota

Nombre del Alumno: Francisco de Jesús Álvarez Velasco

Nombre del tema: Diagrama de flujo

Parcial: 3

Nombre de la Materia: Estructuras organizacionales

Nombre del profesor: Aldo Irecta Nájera

Nombre de la Licenciatura: Medicina veterinaria y zootecnia

Cuatrimestre: 3

Diagramas de flujo

¿Qué es?

El diagrama de flujo es uno de los diagramas más utilizados para representar un proceso o flujo de trabajo

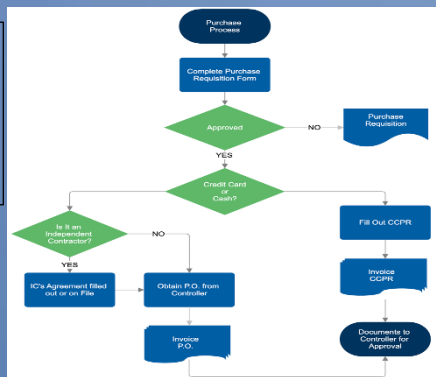

Tipos de diagramas de flujo

- Diagrama de nivel superior
- Diagrama de carriles o deflujo de funciones cruzadas
- Business Process Model and Notation (BPMN)

Diagrama de nivel superior

Con el diagrama de nivel superior, la atención se centra en el flujo del proceso con una dirección uniforme el principio y el final están claramente definidos



Diagrama de carriles o deflujo de funciones cruzadas

los pasos del proceso se dividen en columnas categorizadas, las columnas, también denominadas carriles, suelen estar subdivididas por función, departamento y fase del proceso

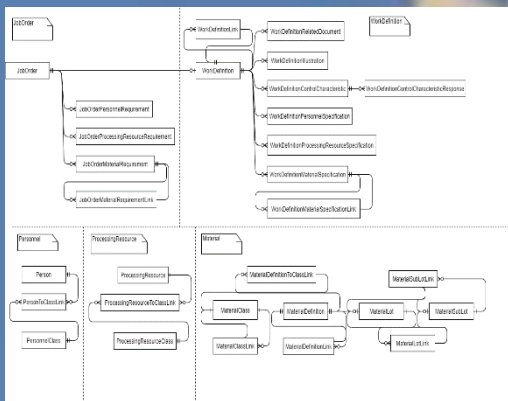
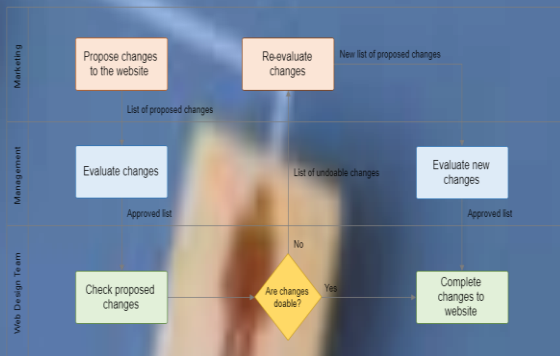

Business process model and notation

El clásico para la representación de los procesos empresariales: BPMN se considera un lenguaje de modelado reconocido en la gestión de procesos

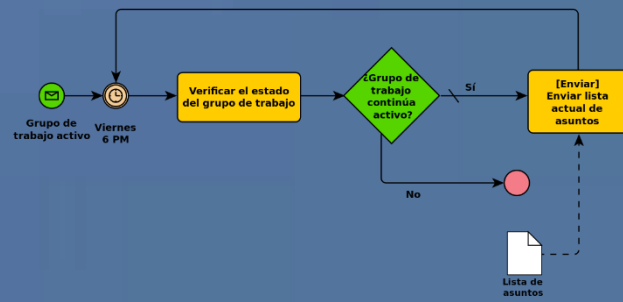

Símbolos utilizados en los diagramas de flujo:

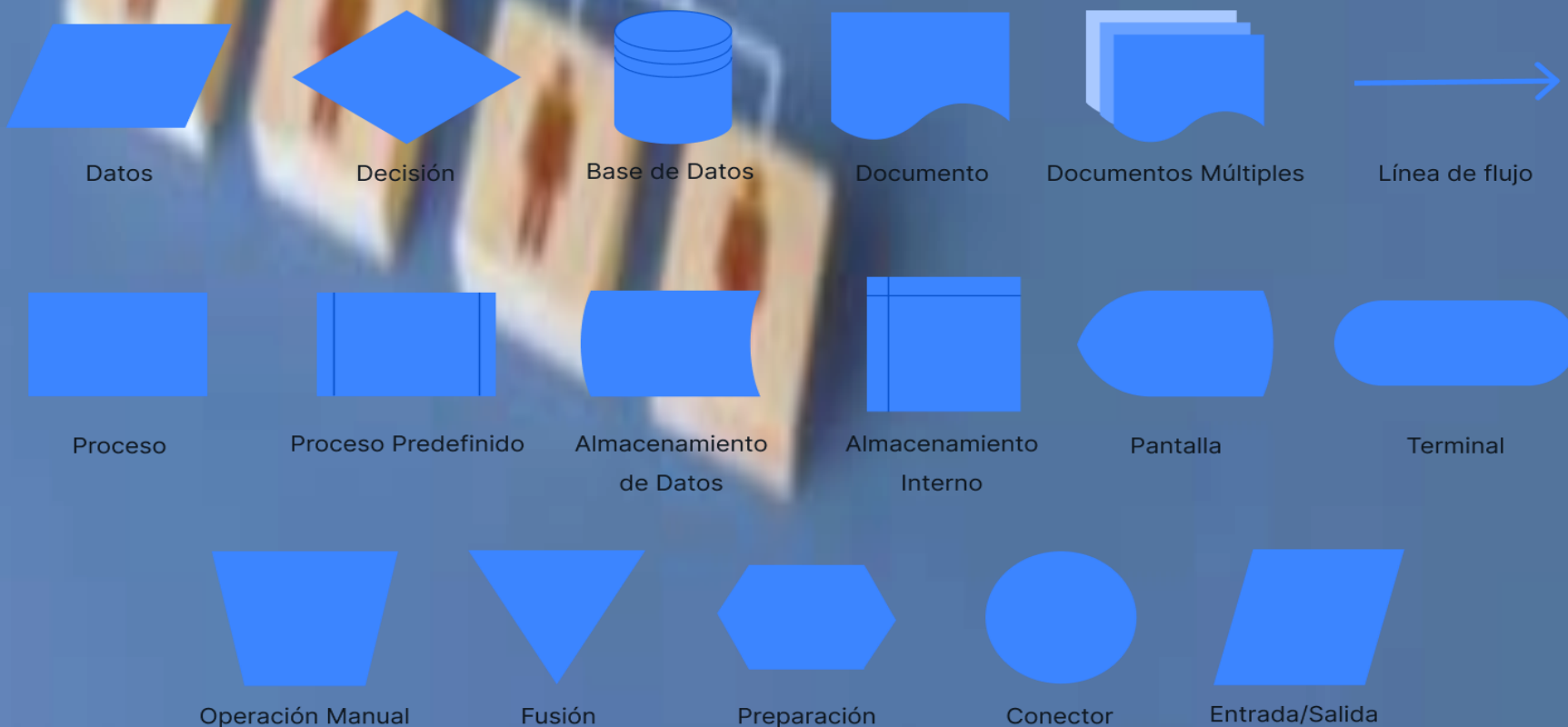

GBtec

<https://www.gbtec.com/es/recursos/diagrama-de-flujo/#:~:text=El%20diagrama%20de%20flujo%20es,procesos%20complejos%20de%20forma%20sencilla.>