



Mi Universidad

Nombre del Alumno: Mauricio
Aguilar Gutiérrez

Nombre del tema: Factores
de localización de empresas

Parcial: 2do

Nombre de la Materia:
Estructuras organizacionales

Nombre del profesor: Irecta
Najera Aldo

Nombre de la Licenciatura:
M.V.Z

Cuatrimestre: 3er

FACTORES DE LOCALIZACION DE EMPRESAS

Factores físicos

Se refiere tanto a la materia prima así como a la energía



Factores económicos y políticos

Dirigido al transporte, así como su estado de acción



Factores demográficos

Se basara en la mano de obra así como su tipo de mercado



Clasificación de empresas

- Por la actividad
- Por su dimensión
- Por su propiedad

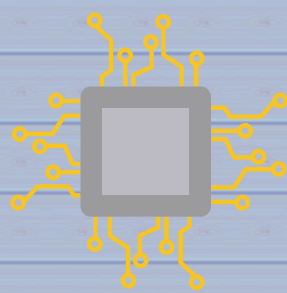

Por la actividad

- Comercial
- Industrial
- De servicio
- Extrativas



Por su dimensión

- Pequeñas empresas
- Medianas empresas
- Grande empresa

Concepto de PYME de la CE

Categoría	Plantilla	Volumen de negocios anual	Balance general anual
Mediana	<250	≤ 50M €	≤ 43M €
Pequeña	<50	≤ 10M €	≤ 10M €
Microempresa	<10	≤ 2M €	≤ 2M €

Por su propiedad

- Publica
- Privada
- Mixtas

