



Mi Universidad

Nombre del Alumno: Shareni Guadalupe Becerra Gutiérrez

Nombre del tema: empresa

Parcial: 3

Nombre de la Materia: taller del emprendedor

Nombre del profesor: Juan Manuel Jaime

Nombre de la Licenciatura: enfermería

Cuatrimestre: 9

Mi hogar

Asilo de ancianos

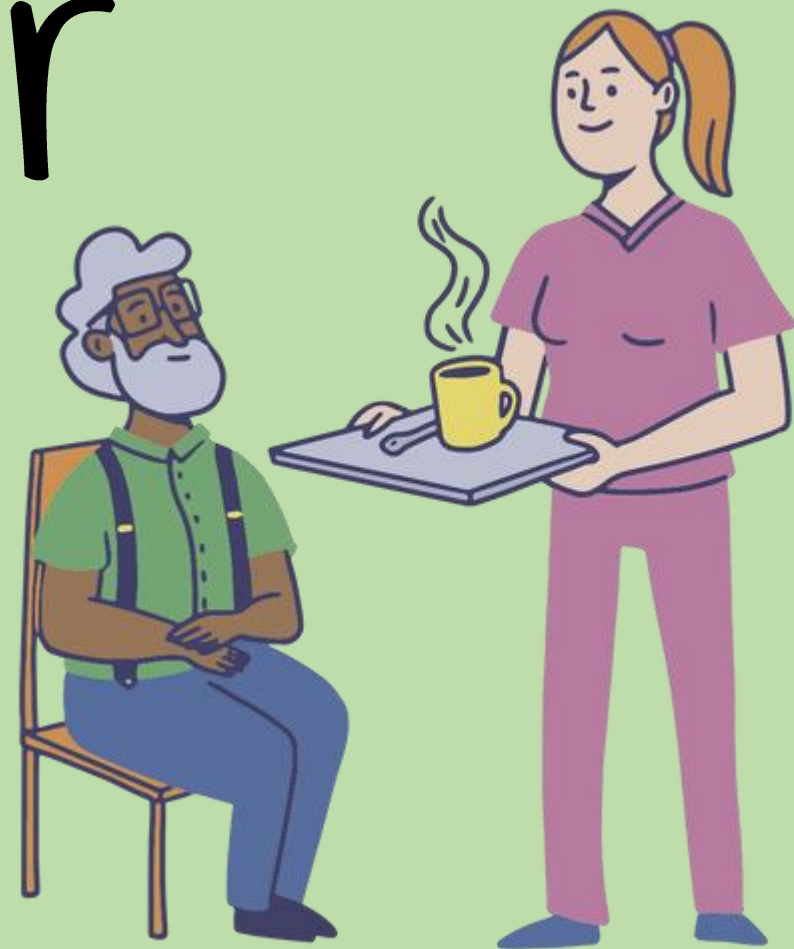



Porque la sabiduría debe

cuidarse y protegerse



Descripción

- El asilo de ancianos será un hogar seguro para las personas de la tercera edad que requieren de cuidados especiales, ya que se brindaran cuidados de enfermería durante su estancia con nuestro personal capacitado y apto.
- También contara con la estancia para las personas que se encuentren en situación de calle cumpliendo ciertos requisitos, mediante la donación de instituciones y programas por la misma parte de la institución.



Justificación

Ante el poco interés que muestra la población por los adultos mayores y el maltrato que se presenta ante ellos, el asilo brinda un lugar seguro para aquellas personas vulnerables. También ofrece un apoyo para aquellas familias que no son capaces de cuidar de su adulto mayor



Misión

Ser una institución de calidad para brindar un cuidado adecuado a las personas que lo necesitan, dando un ambiente de seguridad para la comodidad de las personas en un entorno adecuado.



Visión

Ser la mejor opción en el estado de Chiapas y la región tanto en la prestación de servicios y cuidados, como residencia dirigido a las personas mayores y que unido a nuestro personal de salud nos lleve a mejorar la satisfacción de nuestros residentes y sus familias

Valores

- Humildad
- Responsabilidad
- Eficiencia
- Bondad
- Tolerancia
- Honradez
- Respeto
- Paciencia
- simpatía



Propuesta de valor

- El asilo de ancianos cuenta con salas recreativas modernas y además es un pequeño hospital para tener control sobre su salud las 24hrs del día, sobre todo un ambiente agradable para los residentes y sus familiares podrán visitarlos durante todo el día.
- En caso de no poder asistir contarán con un numero telefónico donde podrán conseguir informes de sus familiares directamente de sus cuidadores y su doctor de cabecera.

Fortalezas

No existen muchos lugares de asilos
Existen muchos clientes
Diversos trabajadores

Oportunidades

Mejoramiento de la calidad de salud
Reconocimiento a mediano plazo
Gran ingreso de capital

FODA

Debilidades

No es reconocido (es nuevo)
Permisos legales constantes
Cuidado de infraestructura

Amenazas

Fácil copio de la empresa
Fácil de demandar
Constantes cambios en los permisos



Objetivos

Corto

- Adquirir clientes y el reconocimiento en la ciudad por nuestros cuidados de calidad

Mediano

- Tener el doble de clientes
- Reconocimiento en el estado
- Expansión de la infraestructura

Largo

- Expansión a otros lugares
- Tener asociaciones
- Gran fuente de ingresos



Ubicación



El asilo de ancianos “Mi hogar” esta situado en la calle bugambilias, entre calle Lima y Famboyant, frente a la unidad medica Integral Santa Maria.

Esta ubicación ofrece un ambiente de seguridad y tranquilidad a los residentes de este asilo, siendo un lugar de fácil acceso y ambiente agradable ya que se encuentra cerca de la iglesia de San Isidro Labrador



Segmento del mercado

Según el segmento del mercado va dirigido a todo Comitán, cuyas familias va centralizado en sus ancianos de 65 años y mas; donde el 3.12% son hombres y el 3.57% corresponde a mujeres.

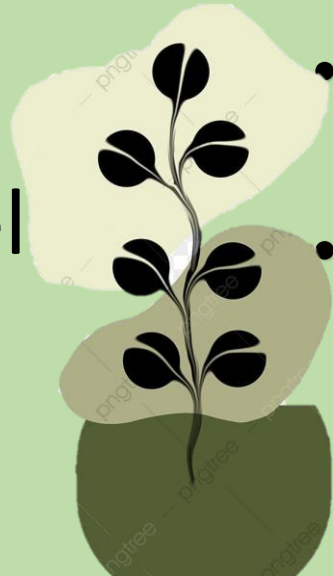

Características del segmento del mercado

- Familias con poco tiempo para invertir a sus ancianos
- Ancianos en situación de calle
- Ancianos que requieren de cuidados especiales

Consumo aparente

1 vez por semana	138	4	552
2 veces por semana	690	8	5520
1 vez al mes	4505	1	4505
Ocasionalmente	5797		5797
	11130		16374

Conclusiones - Preguntas

- Conoce algún asilo para ancianos

Si No

- Le gustaría que hubiera mas centros de asilos para ancianos

Si No

- Indique su edad

Menos de 50

50-65

65-70

70 y mas

- Tienen algún problema de salud

Si No

- Ha estado interesado en asistir algún asilo

Si No

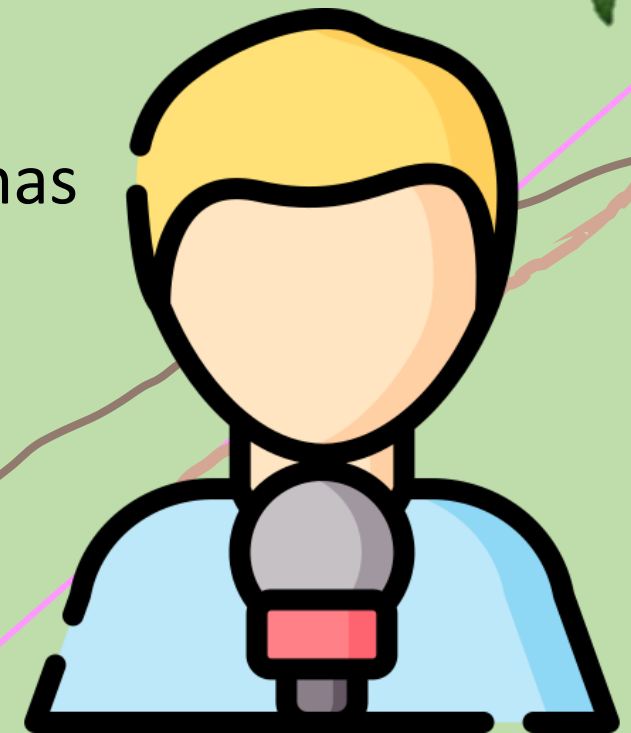

- Cual cree que sea una necesidad básica para una buena estancia
 - a) La infraestructura
 - b) La atención
 - c) Cuidados que se brindan

- Cada cuanto cree que sea necesario remodelar una infraestructura para evitar accidentes y tener una mejor estancia
 - a) Cada 6 meses
 - b) Cada año
 - c) 1-2 años



- Cual cree que seria un precio justo para la estancia en un asilo con cuidados especiales
 - a) 2500 mil mensuales
 - b) 3000-4000 mil mensuales
 - c) 4000-4500 mil mensuales
- Usted asistiría a un centro de acoplo para ancianos
 - Si No
- Cree que su localidad necesite un centro de acoplo
 - Si No





Graficas

Conoce de algun centro asilo para ancianos

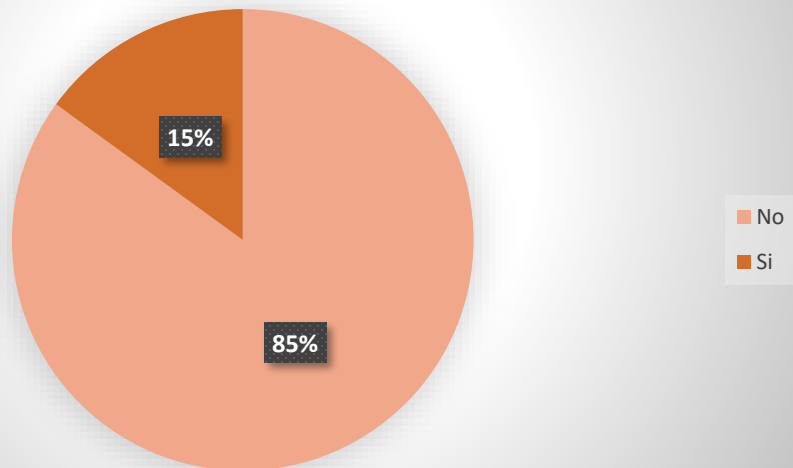

Le gustaria que hubieran mas centros de asilos para ancianos

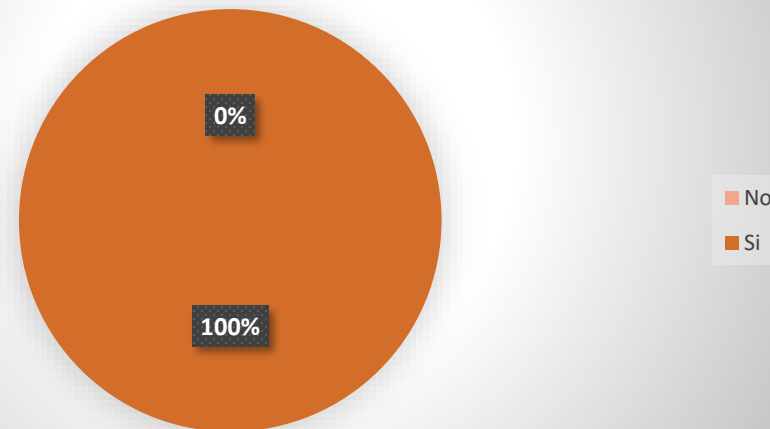

Indique su edad

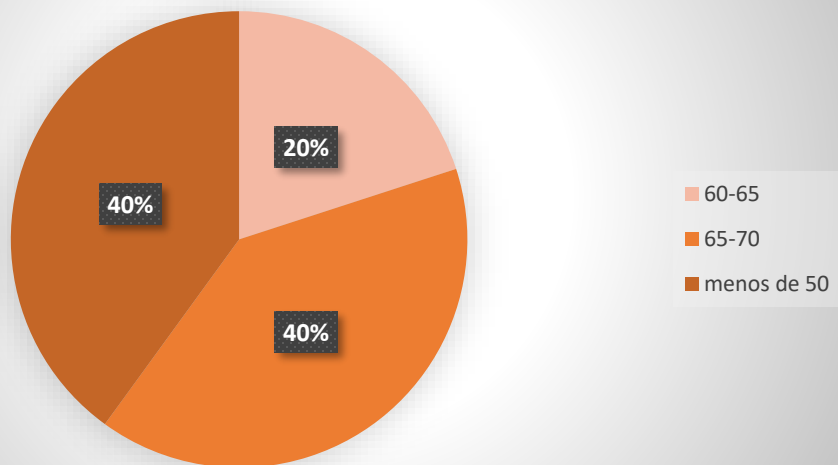

Tiene algun problema de salud

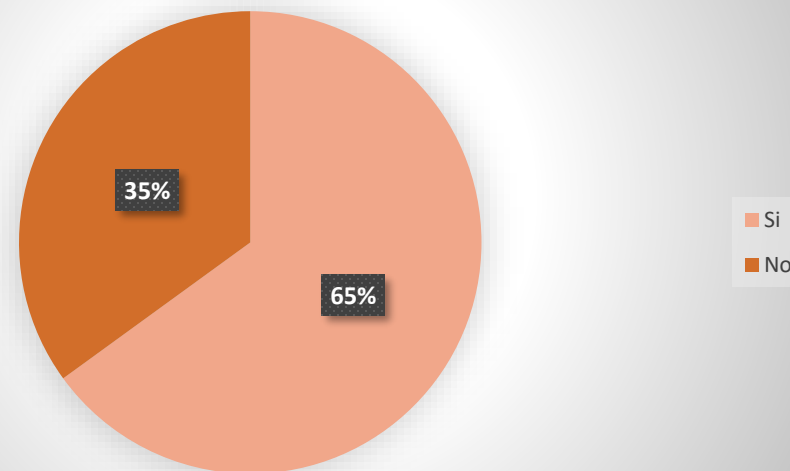

Ha estado interesado en asistir algun asilo

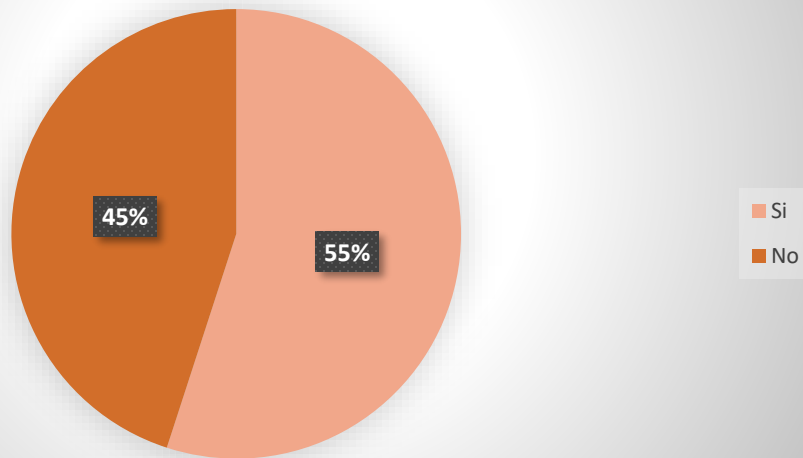

Remodelar una infraestructura para evitar accidentes y una mejor estancia

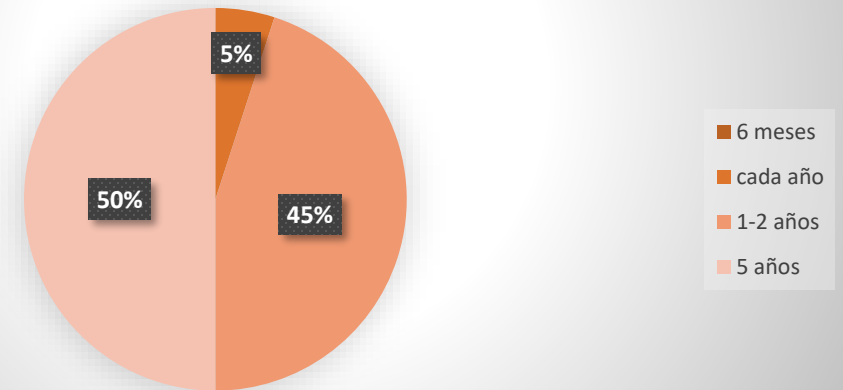

Cual cree que sea una necesidad basica para una buena estancia

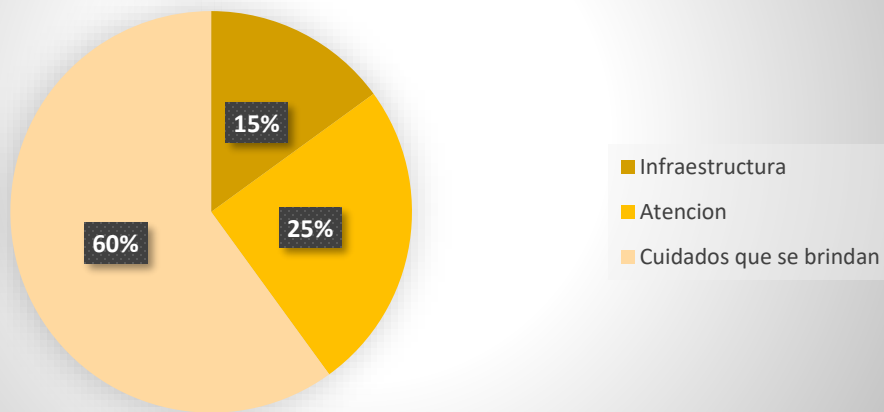

Precio justo para la estancia en un asilo

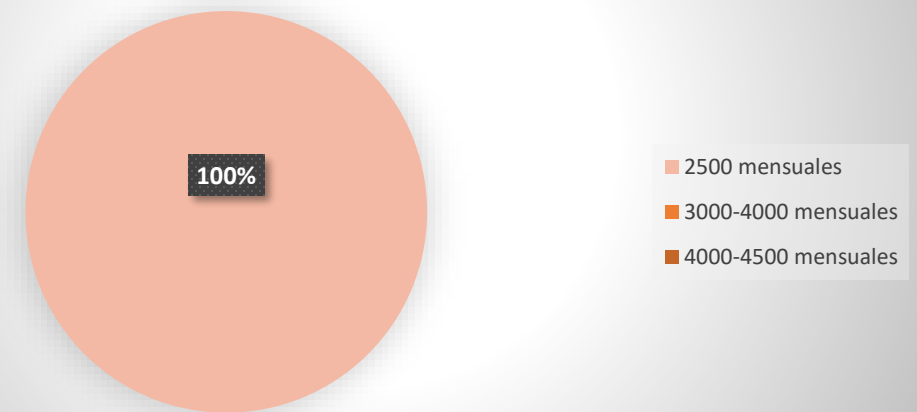

Usted asistiría a un centro de asilo para ancianos

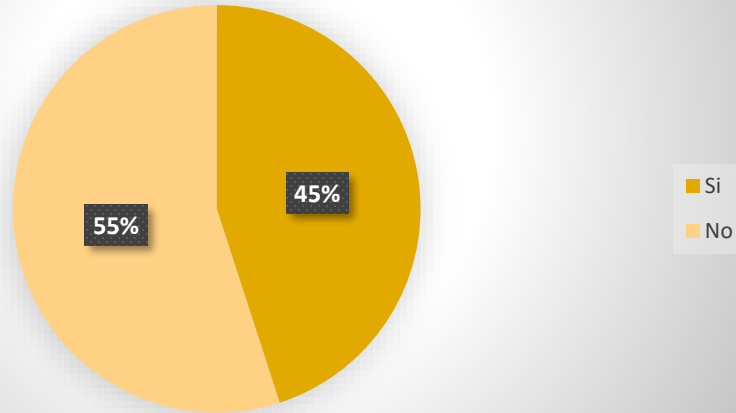

Cree que su localidad necesite un centro de asilo para ancianos

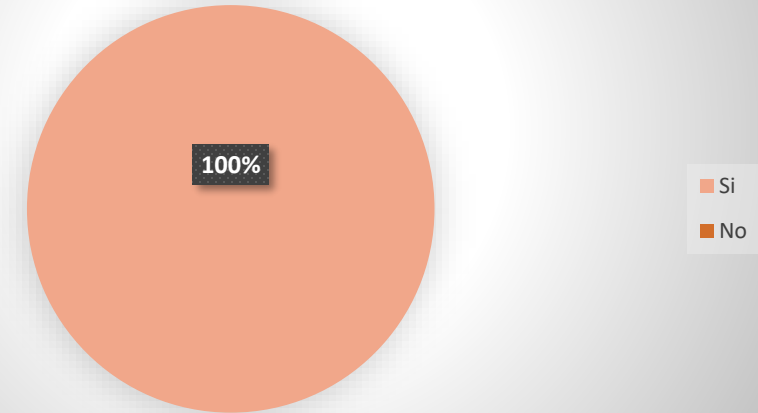

En las presentes graficas podemos observar que atreves de la encuesta aplicada, en el lugar de Comitán de Domínguez si requieren de un centro asilo para ancianos, ya que por parte de los pobladores han notado abandono de ancianos.

El costo de esta institución que se quiere presentar será de un monto aproximado de 2500 mensuales para cubrir con los gastos de los adultos mayores en la institución y hacer presentes remodelaciones que se requieran cada cierto periodo

Organigrama

Directora

Subjefe

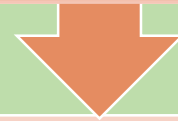

Administrativo

1. Abogado

2. Administrador

3. Recepcionista



De salud

4. Medico

5. Enfermeros

6. psicóloga

7. Nutriólogo



Intendencia

8. Cocinero

9. Limpieza

10. Seguridad

Personal



- **Directora:** es la encargada de todo lo administrativo, de la toma de decisiones y ver que todo marche de acuerdo con lo esperado.
- **Subjefe:** es la que tomara el mando en caso de que la directora este ausente, estará a cargo de vigilar a los puestos debajo de su nivel, observando así que cumplan satisfactoriamente con su trabajo.



- **Abogado:** es el que se encargara de todos los problemas legales que la empresa necesite
- **Administrador:** encargado de todos los problemas relacionados con el consumo de dinero, así como de ingresos que se obtienen
- **Recepcionista:** encargada de brindar información a el personal y a personas ajenas a la empresa
- **Medico:** será el que valore a todos los ptes. De la institución y lleve su cuidado según cada individuo



- **Enfermeros:** brindaran cuidado acorde a las indicaciones del medico, brindando cuidados básicos de enfermería y el acompañamiento.
- **Psicólogos:** encargados de la salud mental de los ptes. Y de trabajadores
- **Nutrióloga:** encargados de brindar una dieta especial para cada persona
- **Cocineros:** encargados de elaborar la comida, con forme a ordenes de la nutrióloga.
- **Limpieza:** tener limpia el are de la institución y así mismo, los cuartos de los ptes
- **Seguridad:** encargados de brindar un ambiente de seguridad y control dentro de la misma empresa.



- Bibliografía:
Antología UDS

