

**Nombre de alumno: FATIMA LIZBETH  
PONCE SOBERANO**

**Nombre del profesor: ANA LAURA  
CULEBRO TORRES**

**Nombre del trabajo: SUPER NOTA**

**Materia: DESARROLLO HUMANO**

**Grado: 6TO CUATRIMESTRE**

**Grupo: A**

# CARACTERÍSTICAS DE LA INTELIGENCIA EMOCIONAL

## ORIGEN DEL TÉRMINO

Surge como un concepto novedoso del escritor, psicólogo y profesor de la Universidad de Harvard Daniel Goleman en el año 1995, quien escribió un libro titulado —La inteligencia emocional. En este libro él explica como la inteligencia de una persona no sólo implica las habilidades o destrezas matemáticas o lingüísticas.

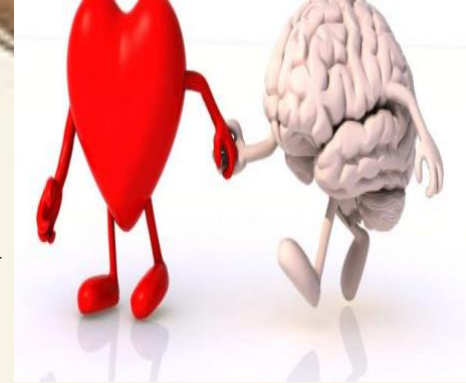

## LA INTELIGENCIA TRADICIONAL

Es aquella que se mide por variables duras donde la capacidad de la persona está determinada por un CI (coeficiente intelectual) que indica cuán inteligente (capacidades académicas) tiene, no llegaba a explicar por qué en ciertos casos una persona con un reducido CI llegaba a alcanzar resultados tan positivos a nivel social; alta estima, gran respeto, grandes logros a nivel personal. Es decir, llegaba a ser un líder nato.



## LAS CAPACIDADES EMOCIONALES ADQUIRIDAS

La inteligencia emocional es un concepto que viene de la mano de una nueva concepción mediante la cual se tiene en cuenta que la inteligencia no es pura y exclusivamente una cuestión de capacidades innatas, sino que, por el contrario, el cerebro aprende a lo largo de toda la vida de la persona y ésta será mediada en gran parte por la inteligencia emocional.

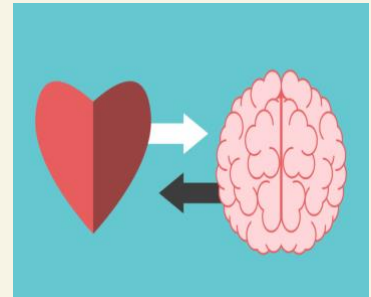

## RECONOCIMIENTO Y DOMINIO DE EMOCIONES

Una persona con este tipo de inteligencia es capaz de reconocer las propias emociones y dominarlas así como también es capaz de reconocer las emociones ajenas y comprender más allá de lo que expresan las palabras.



## FLEXIBILIDAD Y ADAPTABILIDAD

Las personas con una gran capacidad de inteligencia emocional tienen el control de las emociones y, por ende, presentan, frente a los diferentes desafíos cotidianos, una alta flexibilidad y adaptabilidad a los cambios imprevistos

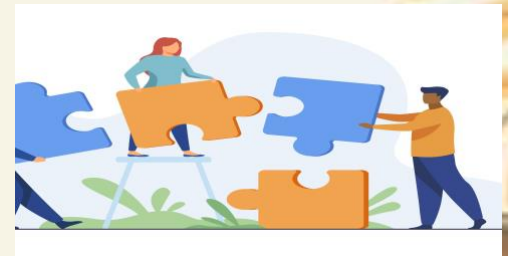

## EMPATÍA

La empatía es la capacidad de ponerse en el lugar de la otra persona, vivenciar lo que la otra persona siente. En otras palabras, la empatía es comprender emocionalmente lo que le sucede a otra persona.

