



Mi Universidad

Cuadro sinóptico

Nombre del Alumno: Adamari Zúñiga Villatoro

Nombre del tema: Patologías digestivas

Parcial: I

Nombre de la Materia: Patología del adulto

Nombre del profesor: María del Carmen López Silba

Nombre de la Licenciatura: Enfermería

Cuatrimestre: 6

Patologías digestivas

Las enfermedades digestivas son trastornos del aparato digestivo, que algunas veces se denomina tracto gastrointestinal.



Gastroenteritis { Inflamación (irritación) de la mucosa del estómago y del intestino. { Síntomas { Pérdida de apetito, náuseas, diarrea, vomito con diarrea, acuosa, dolor abdominal, fiebre y debilidad.

Gastritis { Inflamación del revestimiento del estómago, que se presenta con sensación de ardor o dolor en la boca del estómago. { Puede ser aguda o crónica



Úlcera péptica { Es una llaga situada en la pared interna del estómago o del intestino delgado superior (duodeno). { Se producen cuando la capa protectora del intestino o del estómago se resquebraja.

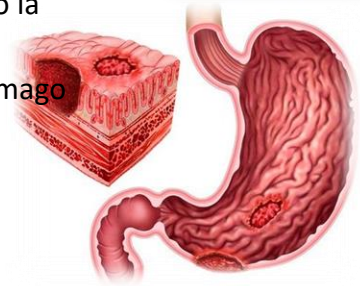

Enfermedad por reflujo gastroesofágico { Paso del contenido gástrico al esófago de forma espontánea, en ausencia de algo que lo provoque. { Síntomas { Acidez y/o regurgitación acida.

Problemas esofágicos { **Cáncer de esófago** { Se origina en la capa más interna (la mucosa) y crece hacia fuera (a través de la submucosa y la capa muscular). { Tipos: { Carcinoma de células escamosas. { Adenocarcinoma.

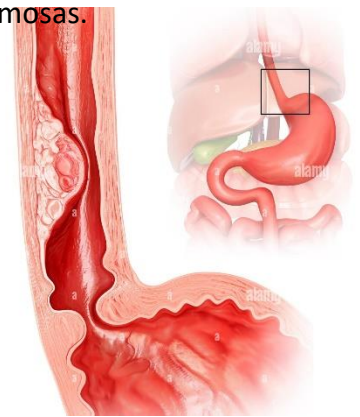
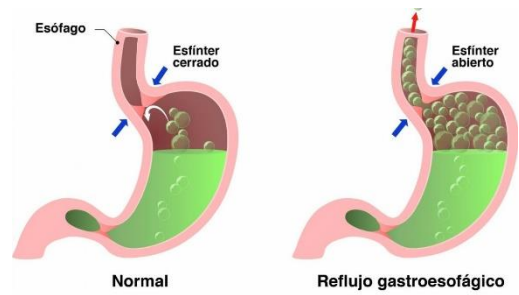

Problemas gástricos

Gastritis

Es la inflamación de la membrana que recubre el estómago.

Puede ser aguda o crónica.



Úlcera gástrica

Conocida como úlcera péptica.

Causa dolor quemante con retortijones.

Cáncer de estómago

Aparece como consecuencia de una proliferación anormal de células en cualquier parte del estómago y puede ser benigna o maligna.

Suele surgir por *Helicobacter pylori*.



Patologías digestivas

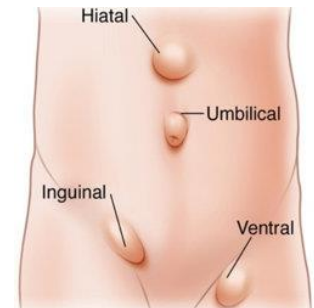
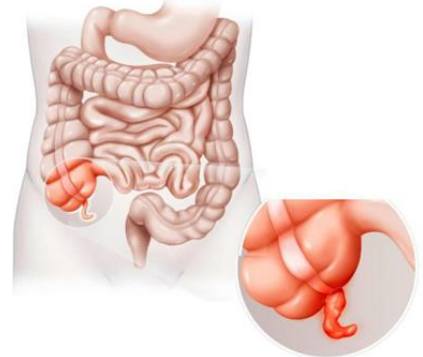
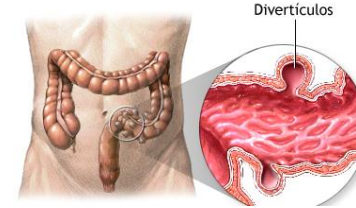
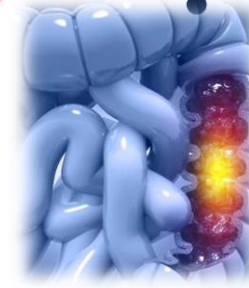
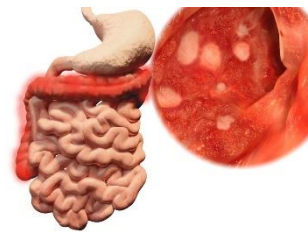

Problemas del tracto intestinal

Colitis ulcerosa Los pacientes con UC de larga evolución tienen mayor riesgo de presentar displasia epitelial del colon y carcinoma.

Cáncer de colon Se desarrollan a partir de adenomas de colon previos. El cáncer colorrectal se puede evitar detectando y resecando los pólipos adenomatosos del colon.

Ostomías Es una exteriorización del intestino en la pared del abdomen. Realizada con el objetivo de poder evacuar las heces debido a un problema médico que impida eliminarlas por el ano.

Problema diverticular Son bolsas que se forman en las paredes de colon, normalmente en la parte izquierda o colon sigmoide.

Problemas abdominales
Apendicitis aguda Es la inflamación aguda del apéndice vermiforme, que suele provocar dolor abdominal, anorexia y dolor a la palpación abdominal.

Hernias
HERNIA FEMORAL: Es una protuberancia en la parte superior del muslo, justo debajo de la ingle.
HERNIA HIATAL: Se presenta en la parte superior del estómago.
HERNIA UMBILICAL: Es una protuberancia alrededor del ombligo.
HERNIA INGUINAL: Es una protuberancia en la ingle.

Padecimientos anorrectales

Hemorroides

Son venas hinchadas en el ano y la parte inferior del recto, similares a las venas varicosas.

Pueden ser internas o externas.

Fisura anal

Es un pequeño desgarro en el tejido delgado y húmedo (mucosa) que recubre el ano.

Puede producirse cuando evacúas heces grandes y duras.

Fistula anal

Túnel infectado que se desarrolla entre la piel y la abertura muscular al final del tubo digestivo (ano).

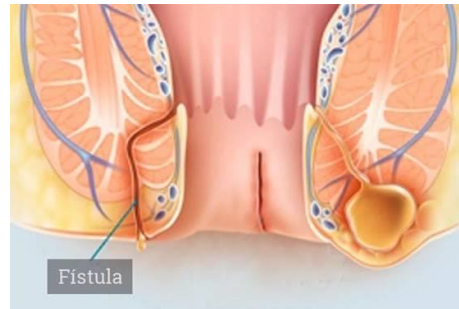
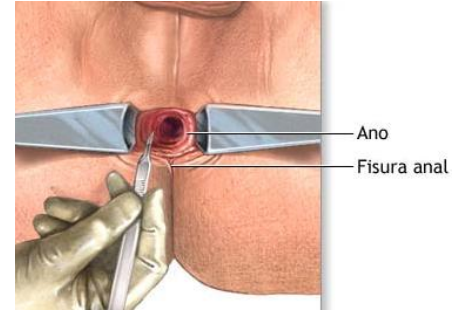
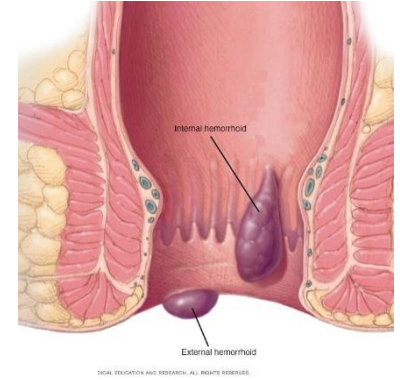

Bibliografía

UDS. (s.f.). Recuperado el 18 de mayo de 2023, de
<https://plataformaeducativauds.com.mx/assets/docs/libro/LEN/c5eb7bdaa7a7049e425d41efbcf75b30-LC-LEN604%20PATOLOGIA%20DEL%20ADULTO.pdf>