



Mi Universidad

Nombre del Alumno: Alma Azucena Claudio González

Parcial: I

Nombre de la Materia: Patología del adulto

Nombre del profesor: María Del Carmen López Silba

Nombre de la Licenciatura: Enfermería

Cuatrimestre: 6

PATOLOGÍAS DIGESTIVAS

Las enfermedades digestivas son trastornos del aparato digestivo, que algunas veces se denomina tracto gastrointestinal.

Gastroenteritis { Inflamación (irritación) de la mucosa del estómago y del intestino. La pérdida de apetito y las náuseas, seguidas de diarrea, son los primeros síntomas de esta enfermedad. Luego se producen accesos de vómito, con diarrea acuosa, dolor abdominal, fiebre y debilidad. Suele desaparecer al cabo de dos o tres días, habitualmente está causada por una infección vírica, que se transmite con facilidad de una persona a otra por contacto individual.

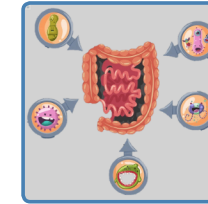

Gastritis { Es la inflamación de la membrana que recubre el estómago, y dependiendo de si se mantiene o no en el tiempo (lo que depende de su causa y del tratamiento médico prescrito) puede presentarse de manera aguda o crónica.

- La gastritis aguda tiende a estar producida por infecciones virales, bacterianas o parasitarias, incluso por el consumo de determinados medicamentos principalmente aquellos que son inflamatorios, consumo de bebidas alcohólicas, o de manera alérgica a algunos medicamentos, o mediante la ingestión de ácidos corrosivos.
- La gastritis crónica es causada por determinadas infecciones, consumo continuado y excesivo de bebidas alcohólicas, tabaco y posteriormente por la anemia perniciosa.

Úlcera péptica o gástrica { Es una llaga situada en la pared interna del estómago o del intestino delgado superior (duodeno). Las úlceras pépticas se producen cuando la capa protectora del intestino o del estómago se resquebraja. Entonces, los jugos digestivos pueden dañar el tejido del intestino o del estómago (úlceras duodenales o gástricas, respectivamente).

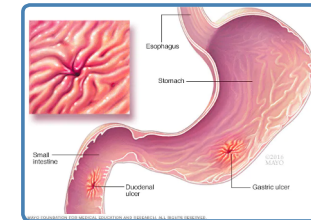

Enfermedad de reflujo gastroesofágico { Se define como el paso del contenido gástrico al esófago de forma espontánea, en ausencia de algo que lo provoque.

Los síntomas más característicos del ERGE son los siguientes:

- Acidez y/o la regurgitación ácida.
- Otros síntomas, los cuales son menos comunes, pueden estar relacionados con esta patología como;
 - Dolor de pecho
 - Jadeos
 - Dolor de garganta
 - Afonía por irritación causada por el contenido ácido en la laringe
 - Tos
 - Asma o dificultad respiratoria por aspiración de ácido por la vía respiratoria, entre otros.

Cáncer de esófago { El cáncer de esófago se origina en la capa más interna (la mucosa) y crece hacia fuera (a través de la submucosa y la capa muscular)

- Tipos** {
- Carcinoma de células escamosas: Este tipo de cáncer puede ocurrir en cualquier lugar a lo largo del esófago, pero es más común en la porción del esófago de la región del cuello y en los dos tercios superiores de la cavidad torácica.
 - Adenocarcinoma: Este tipo de cáncer ocurre generalmente en la parte distal (tercio inferior) del esófago.

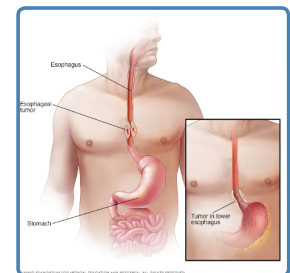

Las enfermedades de las vías mencionadas surgen a causa de anomalías en el interior o el exterior de los intestinos y su intensidad varía desde las que producen síntomas leves sin ninguna complicación a largo plazo y las que causan manifestaciones intratables o resultados adversos. Las enfermedades pueden localizarse en un solo órgano o afectar de manera difusa a diversas localizaciones.

PATOLOGÍAS DIGESTIVAS

Cáncer de estomago

El cáncer de estómago aparece como consecuencia de una proliferación anormal de células en cualquier parte del estómago y puede ser benigna o maligna, si se trata de afección maligna el 90% de los casos se deben al adenocarcinoma gástrico y suele surgir como consecuencia de una compleja interacción entre la infección por *Helicobacter pylori*, la propia predisposición genética y la alimentación, los síntomas iniciales suelen ser molestias abdominales en la zona del estómago, puede surgir o no náuseas y vómitos, malestar general pérdida de peso.



Coloitis ulcerosa

Los pacientes con UC de larga evolución tienen mayor riesgo de presentar displasia epitelial del colon y carcinoma. Diversas características distinguen los cánceres de colon esporádicos de los asociados con colitis.

Cáncer de colon

Se desarrollan a partir de adenomas de colon previos, y el cáncer colorrectal se puede evitar detectando y resecaando los pólipos adenomatosos del colon. La detección de pólipos y de cánceres precoces asintomáticos se puede realizar analizando la presencia de sangre oculta en heces y por el examen directo de la mucosa.

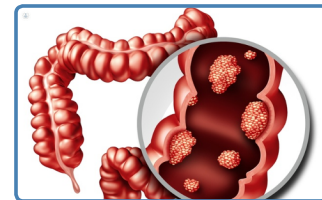

Ostomias

Es una exteriorización del intestino en la pared del abdomen realizada con el objetivo de poder evacuar las heces debido a un problema médico que impida eliminarlas por el ano. En ciertas ocasiones y dependiendo de la complejidad de la enfermedad y de la intervención, el cirujano decide realizar un estoma. Enfermedades como el cáncer de colon, cáncer de recto, diverticulitis con peritonitis.

Bibliografía

UDS. (2023). *UDS*. Recuperado el 19 de 05 de 2023, de

<https://plataformaeducativauds.com.mx/assets/docs/libro/LEN/c5eb7bdaa7a7049e425d41efbcf75b30-LC-LEN604%20PATOLOGIA%20DEL%20ADULTO.pdf>