



Mi Universidad

Nombre del Alumno: Eldha Madai Vázquez Hernández

Nombre del tema: Ensayo

Nombre de la Materia: Patología del Adulto

Nombre del profesor: María del Carmen López Silba

Cuatrimestre: 6 Cuatrimestre

Grupo: (A) Escolarizado

Problemas urológicos: infección urinaria, cáncer vesical, derivaciones urinarias, adenoma, cáncer de próstata

Introducción

En este tema se centrara en los problemas que se encuentra o lo que afecta la disfunción eréctil, infecciones, o problemas de la próstata en los pacientes masculinos ya que no solo son trastornos también son afecciones que sufre cada paciente, los sitios donde son más comunes que afecta también algunos órganos ya que al tener alteraciones pueden afectar constantemente si no se lleva un control, la importancia de que cada uno de los pacientes que presente cualquier tipo de afección debe de tener conocimientos así sabrá sobre los síntomas, de igual forma la enfermería debe de proporcionar promoción y prevención de este tema.



Desarrollo

La disfunción urológica es la incapacidad de lograr una erección se conoce como impotencia.

Las causas físicas son por lesión, abuso del consumo de alcohol, tabaquismo o por falta de ejercicio, las causas podrían ser por enfermedad como son la diabetes, presión arterial alta, esclerosis múltiple.

Diagnostico

Exploración física: puede incluir la exploración minuciosa del pene, testículos.

Análisis de orina: se usan para buscar signos de diabetes.

Tratamiento

Sildenafil (viagra)

Tadalafilo (ciliasis)

Supositorio uretral de Alprostadil

Hacer ejercicio

Infección urinaria

Las infecciones urinarias son las bacterias más frecuentes en personas adultas, esto aumenta con la edad ya que ya no genera la mayor defensa contra las infecciones.

Síntomas

- .Sensación de ardor al orinar
- .Micción frecuente
- .Dolor pélvico
- .Dolor o presión en la espalda
- .Orina turbia, oscura, olor fuerte

Diagnóstico

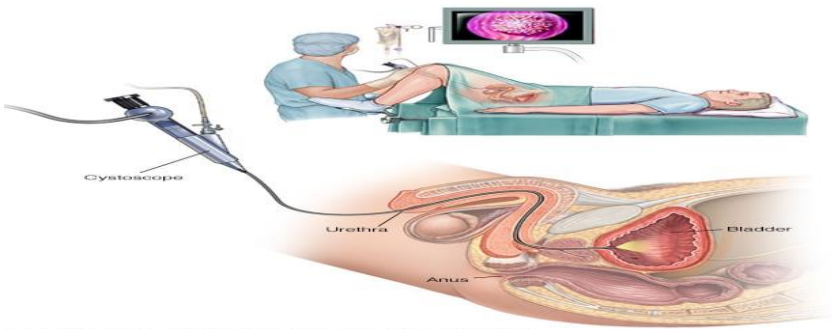

Cistoscopia masculina
Análisis de muestra de orina
cultivos de las bacterias

Tratamiento

Timetoprima

Fosfomicina

Cefalexina

Beber mucha agua

Evitar bebidas irritantes

Cáncer vesical se originan cuando las células se componen la vejiga urinaria comienza a crecer de forma descontrolada si se desarrollan las células cancerosas pueden formar y tumores con el paso del tiempo. Las **derivaciones urinarias** cuando la vejiga se extrae ya no podrá almacenar la orina, las afecciones que pueden afectar son defectos congénitos, infecciones, tumores u otros.

Conducto renal la orina ya no se almacena dentro del cuerpo.

CONCLUSIÓN

En conclusión estos temas nos dan a conocer sobre muchas causas y afecciones que podrían tener los pacientes, tenemos que dar la mejor atención para cada situación ya que son diferentes casos de cada paciente, que lleven un control médico explicarles las complicaciones que se podrían presentar conforme se va desarrollando, explicarle sobre la vida que debe de llevar cuidar su alimentación, hacer ejercicio y que los familiares igual pedirles que motive al paciente para que sea más fácil para el tener apoyo de alguien que le tenga confianza

BIBLIOGRAFIA

- Grossman. Sheila & Mattson Porth Carol (2014). "Porth Fisiopatología Alteraciones de la salud, conceptos básicos" 9ª. Edición. Editorial Lippincott.
- Kasper L. Dennis (2016). "HARRISON Principios de medicina interna" 16ª. Edición.
- Klaus Buckup, Johannes Buckup. "pruebas clínicas para patología ósea, articular y muscular". 3ª. Edición. Editorial Elsevier Masson. UNIVERSIDAD DEL SURESTE 108 • Fogo, agnes B. "atlas diagnóstico de patología renal". 3ª. Edición. Editorial elsevier. • Patxi ezkurra loiola. Guía de actualización en diabetes mellitus tipo 2.
- Ivan damjanov. (2010). Patología. Elsevier España.
- La salud de los adultos mayores María Alcira Quintero
- Envejecimiento y enfermedades crónicas degenerativas Cimar Guerrero Sanchez
- Geriatria 4ta. Edicion DHyver. Carlos Manual Moderno
- Cardiologia, Bases fisiopatológicas de cardiopatías. Séptima edición Leonard s. lilly, LWW Wolters Kluwer (2021) VIDEOGRAFIA - Ritmos cardiacos irregulares,